

Comunika

CALENDARI & AGENDE 2019

GENNAIO

L	M	M	G	V	S	D
	1	2	3	4	5	6
7	8	9	10	11	12	13
14	15	16	17	18	19	20
21	22	23	24	25	26	27
28	29	30	31			

FEBBRAIO

L	M	M	G	V	S	D
			1	2	3	
4	5	6	7	8	9	10
11	12	13	14	15	16	17
18	19	20	21	22	23	24
25	26	27	28			

MARZO

L	M	M	G	V	S	D
			1	2	3	
4	5	6	7	8	9	10
11	12	13	14	15	16	17
18	19	20	21	22	23	24
25	26	27	28	29	30	31

APRILE

L	M	M	G	V	S	D
1	2	3	4	5	6	7
8	9	10	11	13	14	15
16	16	17	18	19	20	21
22	23	24	25	26	28	28
29	30					

MAGGIO

L	M	M	G	V	S	D
	1	2	3	4	5	
6	7	8	9	10	11	12
13	14	15	16	17	18	19
20	21	22	23	24	25	26
27	28	29	30	31		

GIUGNO

L	M	M	G	V	S	D
			1	2		
3	4	5	6	7	8	9
10	11	12	13	14	15	16
17	18	19	20	21	22	23
24	25	26	27	28	29	30

LUGLIO

L	M	M	G	V	S	D
1	2	3	4	5	6	7
8	9	10	11	12	13	14
15	16	17	18	19	20	21
22	23	24	25	26	27	28
29	30	31				

AGOSTO

L	M	M	G	V	S	D
			1	2	3	4
5	6	7	9	10	11	12
13	14	15	16	17	18	19
20	21	22	22	23	24	25
26	27	28	29	30	31	

SETTEMBRE

L	M	M	G	V	S	D
						1
2	3	4	5	6	7	8
9	10	11	12	13	14	15
16	17	18	19	20	21	22
23	24	25	26	27	28	29
30						

OTTOBRE

L	M	M	G	V	S	D
	1	2	3	4	5	6
7	8	9	10	11	12	13
14	15	16	17	18	19	20
21	22	23	24	25	26	27
28	29	30	31			

NOVEMBRE

L	M	M	G	V	S	D
				1	2	3
4	5	6	7	8	9	10
11	12	13	14	15	16	17
18	19	20	21	22	23	24
25	26	27	28	29	30	

DICEMBRE

L	M	M	G	V	S	D
						1
2	3	4	5	6	7	8
9	10	11	12	13	14	15
16	17	18	19	20	21	22
23	24	25	26	27	28	29
30	31					

INDICE

catalogo

01

CALENDARI
DELUXE

06

CALENDARI
ILLUSTRATI

51

CALENDARI
DA TAVOLO

63

CALENDARI
NEW CANE

64

CALENDARI
COMMERCIALI

93

AGENDE

METODOLOGIE DI STAMPA

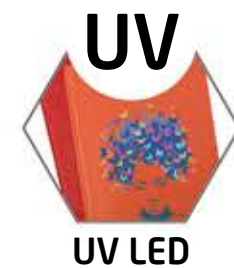
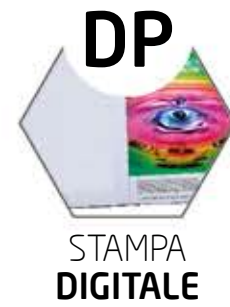

GUIDA COLORI



CALENDARI
DELUXE

01

Come eravamo

Art. 255

Mensile 12 fogli
Carta avorio
Testata rinforzata
Festività internazionali
Calendario: 31 x 52,5 cm ca
Base stampabile: 31 x 10,5 cm ca
Imballo: 100 S54 / AD8

Art. 211

Mensile 12 fogli
Carta avorio
Testata rinforzata
Festività internazionali
Calendario: 31 x 52,5 cm ca
Base stampabile: 31 x 10,5 cm ca
Imballo: 100 S54 / AD8

Artistico

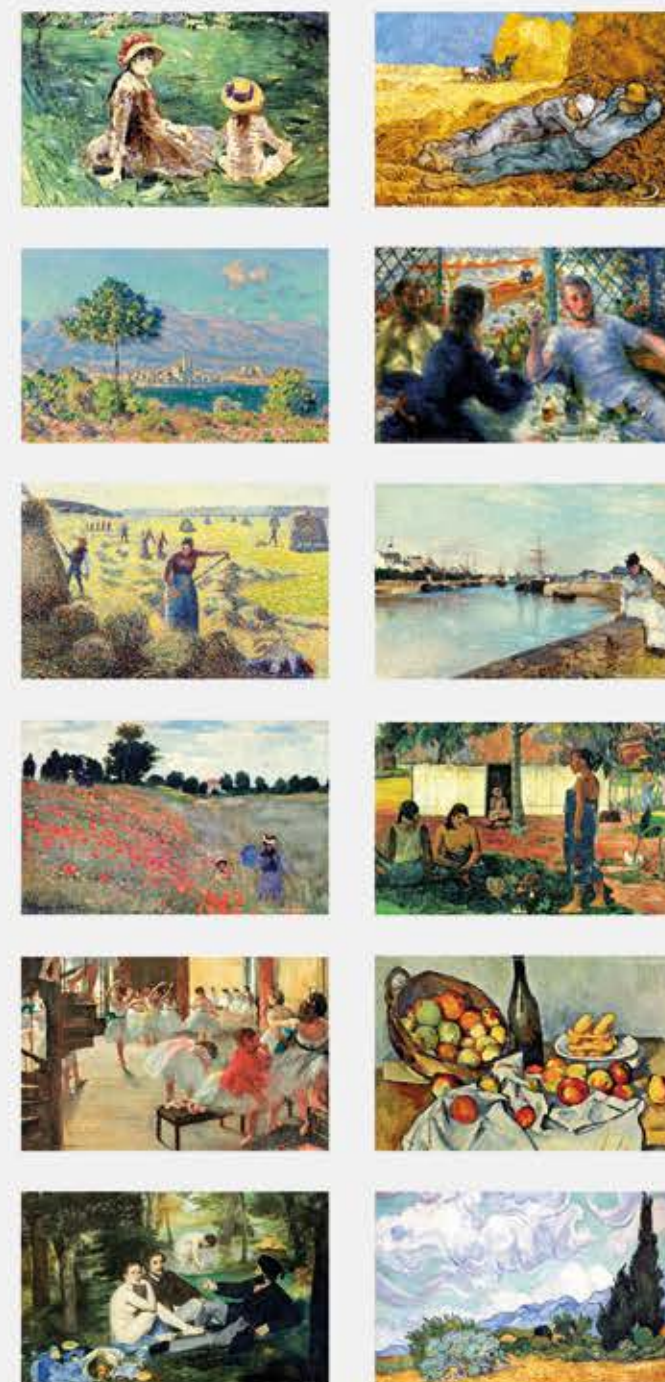
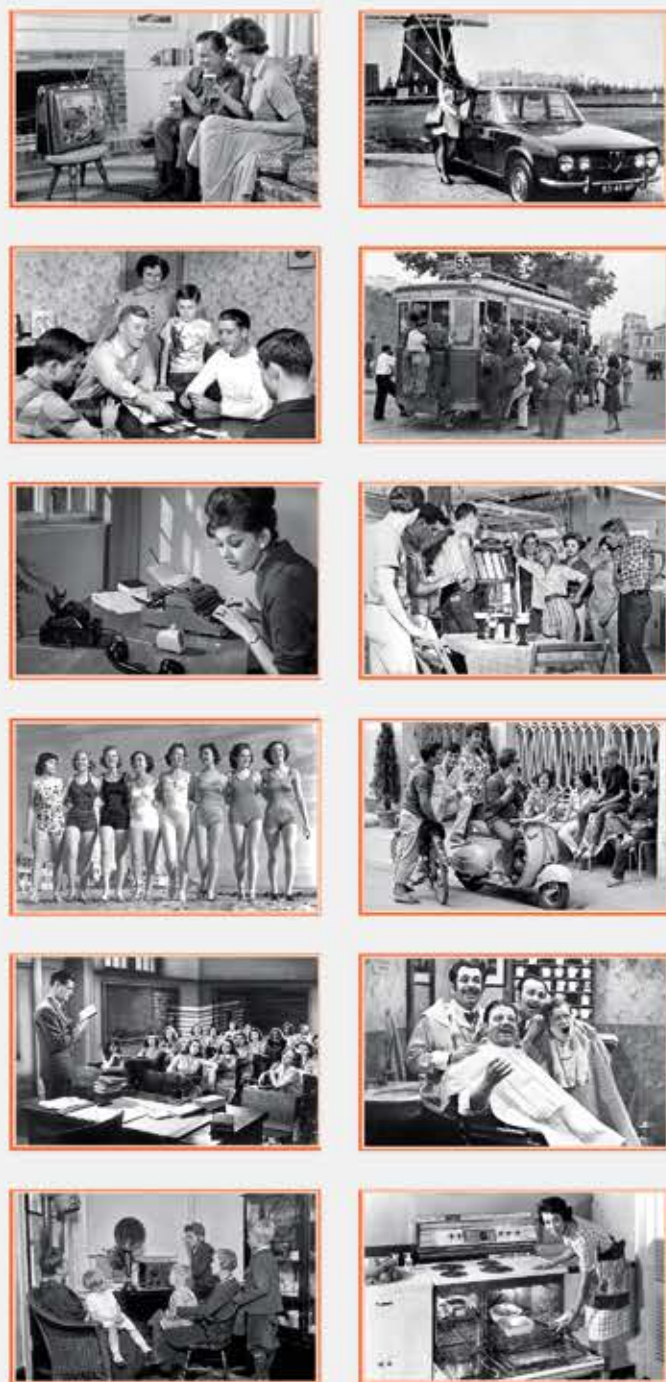

Antiche mappe

Art. 214

Calendario da tavolo mensile
Carta avorio
13 fogli con spirale
Supporto in cartoncino avorio
Tabella anno 2020 in ultima pagina
Retro stampato
Calendario: [19 x 14,5 cm ca]
Base stampabile: [19 x 3,5 cm ca]
Imballo: 100 ☹️ S55 / AD10

Art. 212

Calendario da tavolo mensile
Carta avorio
13 fogli con spirale
Supporto in cartoncino avorio
Tabella anno 2020 in ultima pagina
Retro stampato
Calendario: [19 x 14,5 cm ca]
Base stampabile: [19 x 3,5 cm ca]
Imballo: 100 ☹️ S55 / AD10

Italia antica



CALENDARI ILLUSTRATI

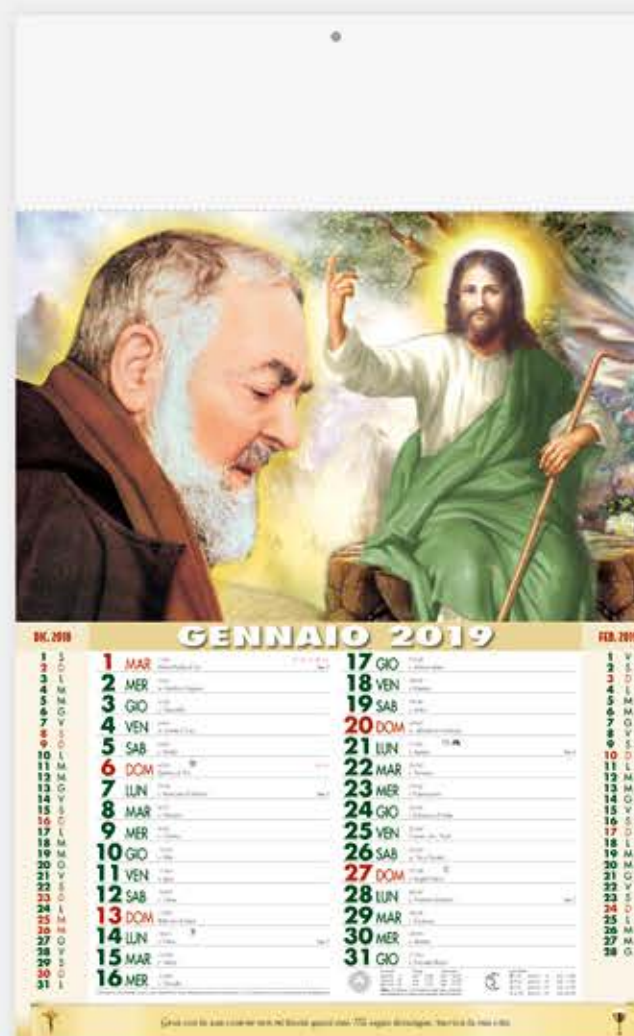

CALENDARI ILLUSTRATI

Art. 227

Mensile 12 fogli
Carta patinata
Testata termosaldata
Festività internazionali
Retro stampato

Calendario: [] 29 x 47 cm ca
Testata: [] 29 x 9 cm ca
Imballo: [] 100 [] S54 / AD8

San Pio



Retro



Papa Francesco

Art. 213

Mensile 12 fogli
Carta patinata
Testata termosaldada
Festività internazionali
Retro stampato

Calendario: [] 29 x 47 cm ca
Testata: [] 29 x 9 cm ca
Imballo: [] 100 ♀ S54 / AD8

ABBINABILE AL CALENDARIO
Art. 420 - pag. 43

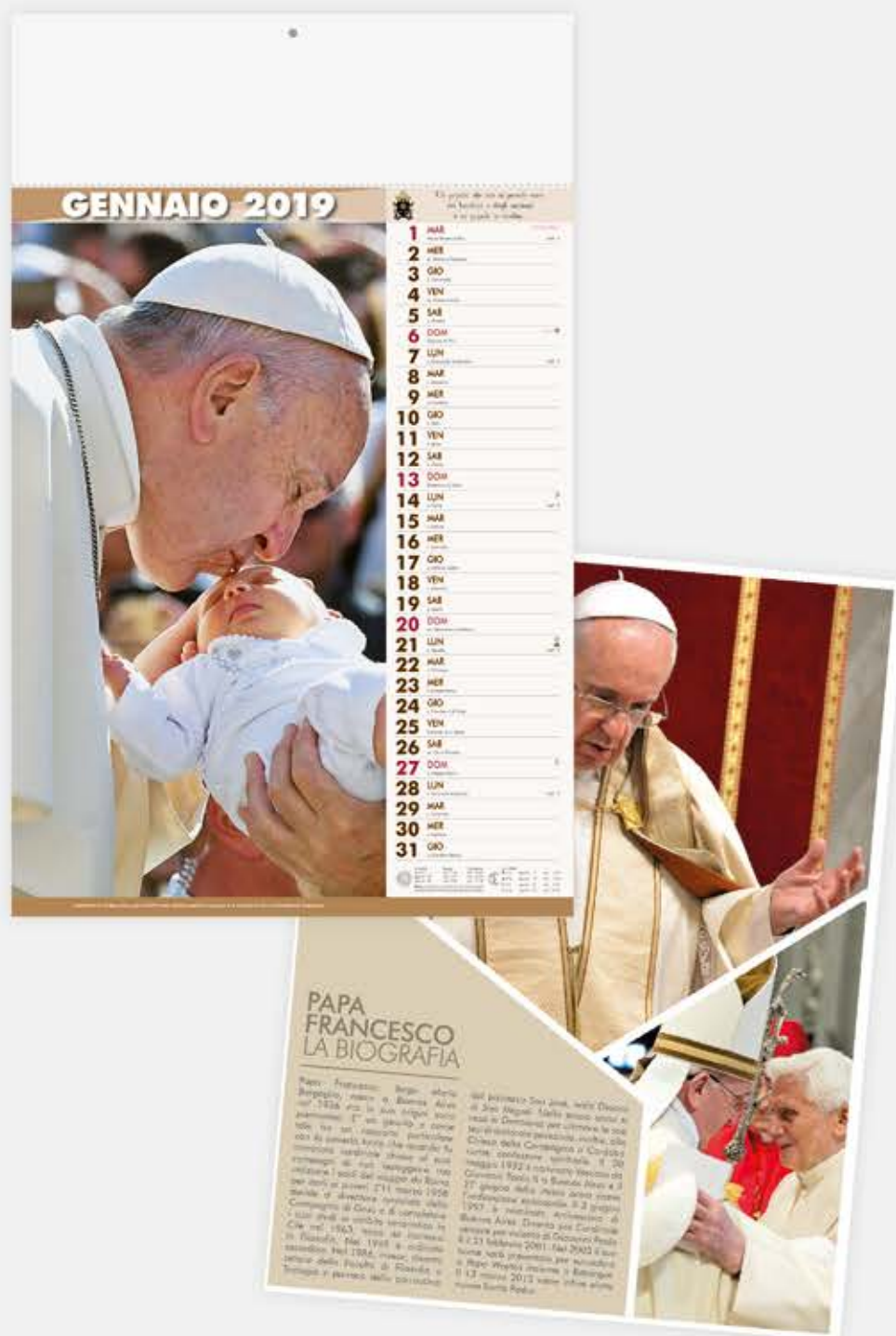

Retro



Favole

Art. 224

Mensile 12 fogli
Carta patinata
Testata termosaldada
Festività internazionali
Retro stampato

Calendario: [] 29 x 47 cm ca
Testata: [] 29 x 9 cm ca
Imballo: [] 100 [] S54 / AD8



Retro



Art. 222

Mensile 12 fogli
Carta patinata
Testata termosaldada
Festività internazionali
Retro stampato

Calendario: [] 29 x 47 cm ca
Testata: [] 29 x 9 cm ca
Imballo: [] 100 [] S54 / AD8

Cani e gatti



Retro



Cabala

FRONTE MULTICOLOR:
OGNI MESE UN COLORE DIVERSO



Art. 229

Mensile 12 fogli
Carta patinata
Testata termosaldada
Festività internazionali
Retro stampato
Calendario: [] 29 x 47 cm ca
Testata: [] 29 x 9 cm ca
Imballo: [] 100 [] S54 / AD8

COMPONI LA TUA TOMBOLA!

Ritaglia le cartelle stampate sul retro
e il tabellone in ultima pagina!

Retro



Family

Art. 261

Mensile 12 fogli
Carta patinata
Testata termosaldada
Festività internazionali
Retro stampato
Calendario: 29 x 47 cm ca
Testata: 29 x 9 cm ca
Imballo: 100 S54 / AD8



Retro

4 stagioni

Art. 207

Olandese illustrato
Mensile 12 fogli
Carta patinata
Testata termosaldada
Festività internazionali
Retro stampato
Calendario: 29 x 47 cm ca
Testata: 29 x 9 cm ca
Imballo: 100 S54 / AD8



Retro



Fiori

Art. 244

Mensile 12 fogli
Carta patinata
Testata termosaldada
Festività internazionali
Retro stampato

Calendario: 29 x 47 cm ca
Testata: 29 x 9 cm ca
Imballo: 100 S54 / AD8



Retro



Art. 230

Mensile 12 fogli
Carta patinata
Testata termosaldada
Festività internazionali
Retro stampato

Calendario: 29 x 47 cm ca
Testata: 29 x 9 cm ca
Imballo: 100 S54 / AD8

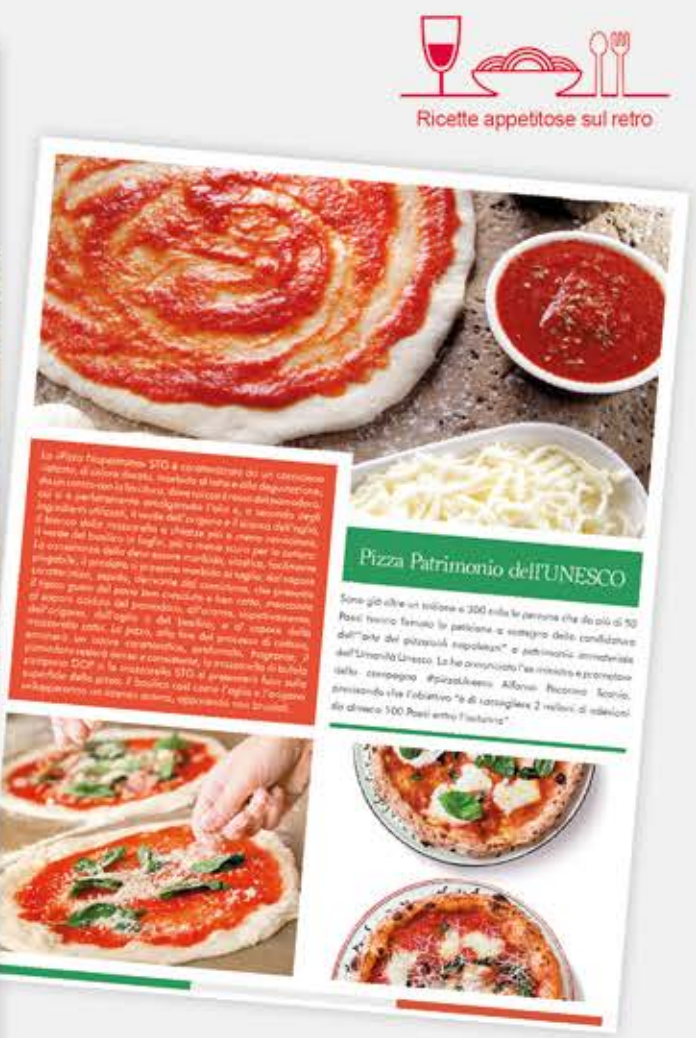

Retro



Pizza



Pane e pasta

Art. 201

Mensile 12 fogli
Carta patinata
Testata termosaldada
Festività internazionali
Retro stampato

Calendario: [icon] 29 x 47 cm ca
Testata: [icon] 29 x 9 cm ca
Imballo: [icon] 100 [icon] S54 / AD8



Retro



Gastronomia

Art. 206

Olandese illustrato
Mensile 12 fogli
Carta patinata
Testata termosaldada
Festività internazionali
Retro stampato

Calendario: [icon] 29 x 47 cm ca
Testata: [icon] 29 x 9 cm ca
Imballo: [icon] 100 [icon] S54 / AD8



Retro



Carni

Art. 242

Mensile 12 fogli
Carta patinata
Testata termosaldada
Festività internazionali
Retro stampato

Calendario: 29 x 47 cm ca
Testata: 29 x 9 cm ca
Imballo: 100 S54 / AD8



Retro



Mare in tavola

Art. 241

Mensile 12 fogli
Carta patinata
Testata termosaldada
Festività internazionali
Retro stampato

Calendario: 29 x 47 cm ca
Testata: 29 x 9 cm ca
Imballo: 100 S54 / AD8



Retro



Prodotti tipici

Art. 250

Mensile 12 fogli
Carta patinata
Testata termosaldada
Festività internazionali
Retro stampato

Calendario: 29 x 47 cm ca
Testata: 29 x 9 cm ca
Imballo: 100 S54 / AD8



Retro

Art. 254

Mensile 12 fogli
Carta patinata
Testata termosaldada
Festività internazionali
Retro stampato

Calendario: 29 x 47 cm ca
Testata: 29 x 9 cm ca
Imballo: 100 S54 / AD8

Dolci e Torte



Retro



Ricette appetitose sul retro



Frutta e verdura

Art. 039

Olandese illustrato
 Mensile 12 fogli
 Carta patinata
 Testata termosaldada
 Festività internazionali
 Retro stampato
 Calendario: [] 29 x 47 cm ca
 Testata: [] 29 x 9 cm ca
 Imballo: [] 100 [] S54 / AD8

Art. 246

Olandese illustrato
 Mensile 12 fogli
 Carta patinata
 Testata termosaldada
 Festività internazionali
 Retro stampato
 Calendario: [] 29 x 47 cm ca
 Testata: [] 29 x 9 cm ca
 Imballo: [] 100 [] S54 / AD8

Lunare



Retro



Retro



Arredamento

Art. 265

Mensile 12 fogli
Carta patinata
Testata termosaldada
Festività internazionali
Retro stampato

Calendario: [] 29 x 47 cm ca
Testata: [] 29 x 9 cm ca
Imballo: [] 100 [] S54 / AD8

Art. 272

Mensile 12 fogli
Carta patinata
Testata termosaldada
Festività internazionali
Retro stampato

Calendario: [] 29 x 47 cm ca
Testata: [] 29 x 9 cm ca
Imballo: [] 100 [] S54 / AD8

Bambini



Retro



Retro

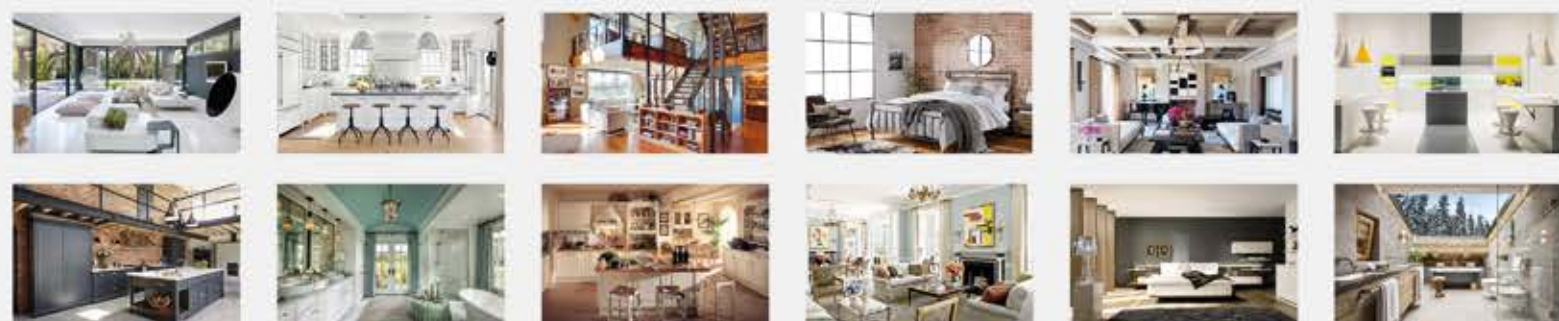

Birra

Art. 260

Mensile 12 fogli
Carta patinata
Testata termosaldada
Festività internazionali
Retro stampato

Calendario: [] 29 x 47 cm ca
Testata: [] 29 x 9 cm ca
Imballo: [] 100 [] S54 / AD8



Retro

Art. 274

Mensile 12 fogli
Carta patinata
Testata termosaldada
Festività internazionali
Retro stampato

Calendario: [] 29 x 47 cm ca
Testata: [] 29 x 9 cm ca
Imballo: [] 100 [] S54 / AD8



Retro



Goloserie

Art. 041

Mensile 12 fogli
Carta patinata
Testata termosaldada
Festività internazionali
Retro stampato

Calendario: 29 x 47 cm ca
Testata: 29 x 9 cm ca
Imballo: 100 S54 / AD8

Art. 258

Bimestrale 6 fogli
Carta patinata
Testata termosaldada
Calendario: 32 x 49,5 cm ca
Testata: 32 x 10 cm ca
Imballo: 100 S54 / AD8

Vini



Retro



Città del mondo

Art. 262

Mensile 12 fogli
Carta patinata
Testata termosaldada
Festività internazionali
Retro stampato

Calendario: 29 x 47 cm ca
Testata: 29 x 9 cm ca
Imballo: 100 S54 / AD8



Retro

Città d'Italia

Art. 226

Mensile 12 fogli
Carta patinata
Testata termosaldada
Festività internazionali
Retro stampato

Calendario: 29 x 47 cm ca
Testata: 29 x 9 cm ca
Imballo: 100 S54 / AD8



Retro



Paesaggi

Art. 209

Mensile 12 fogli
Carta patinata
Testata termosaldada
Festività internazionali
Retro stampato

Calendario: [icon] 29 x 47 cm ca
Testata: [icon] 29 x 9 cm ca
Imballo: [icon] 100 [icon] S54 / AD8



Retro



Art. 215

Mensile 12 fogli
Carta patinata
Testata termosaldada
Festività internazionali
Retro stampato

Calendario: [icon] 29 x 47 cm ca
Testata: [icon] 29 x 9 cm ca
Imballo: [icon] 100 [icon] S54 / AD8



Retro



Auto sportive



Retro

Yacht da sogno

Art. 279

Mensile 12 fogli
Carta patinata
Testata termosaldata
Festività internazionali
Retro stampato

Calendario: [] 29 x 47 cm ca
Testata: [] 29 x 9 cm ca
Imballo: [] 100 [] S54 / AD8

Fondali marini del mondo

Art. 292

Mensile 12 fogli
Carta patinata
Testata termosaldata
Festività internazionali
Retro stampato

Calendario: [] 29 x 47 cm ca
Testata: [] 29 x 9 cm ca
Imballo: [] 100 [] S54 / AD8



Retro



Retro



Sexy

Art. 219

Mensile 12 fogli
Carta patinata
Testata termosaldada
Festività internazionali
Retro stampato

Calendario: [] 29 x 47 cm ca
Testata: [] 29 x 9 cm ca
Imballo: [] 100 [] S54 / AD8



Retro



Nudi lato B

Art. 295

Mensile 12 fogli
Carta patinata
Testata termosaldada
Festività internazionali
Retro stampato

Calendario: [] 29 x 47 cm ca
Testata: [] 29 x 9 cm ca
Imballo: [] 100 [] S54 / AD8



Retro



La stellina è riportata solo sul catalogo, non è presente sul calendario

Farmacia

Art. 238

Olandese illustrato
Mensile 12 fogli
Carta patinata
Testata termosaldata
Festività internazionali
Retro stampato
Calendario: [] 29 x 47 cm ca
Testata: [] 29 x 9 cm ca
Imballo: [] 100 [] S54 / AD8

Art. 291

Mensile 12 fogli
Carta patinata
Testata termosaldata
Festività internazionali
Retro stampato
Calendario: [] 29 x 47 cm ca
Testata: [] 29 x 9 cm ca
Imballo: [] 100 [] S54 / AD8

Barber shop



Retro



Retro



Silhouette motori

Art. 401

Olandese illustrato
Mensile 12 fogli
Carta patinata
Testata termosaldada
Festività internazionali
Retro stampato
Calendario: 14 x 47 cm ca
Testata: 14 x 9 cm ca
Imballo: 100 S54 / AD9

Art. 420

Olandese illustrato
Mensile 12 fogli
Carta patinata
Testata termosaldada
Festività internazionali
Retro stampato
Calendario: 14 x 47 cm ca
Testata: 14 x 9 cm ca
Imballo: 100 S54 / AD9

Silhouette Papa Francesco

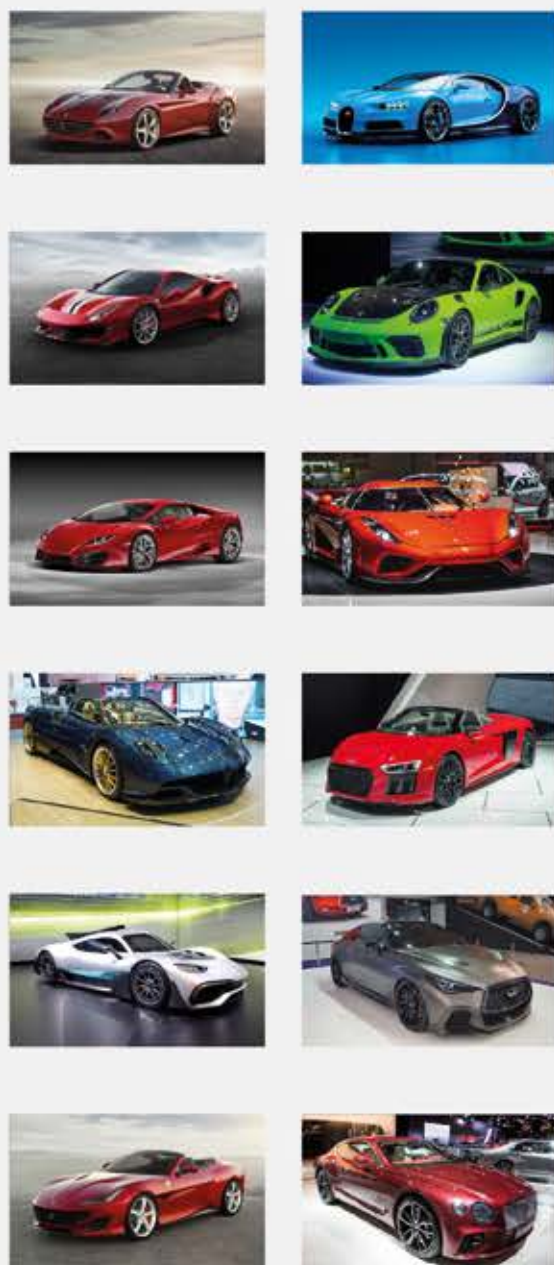

GENNAIO 2019

1 Mar	17 Gio
2 Mer	18 Ven
3 Gio	19 Sab
4 Ven	20 Dom
5 Sab	21 Lun
6 Dom	22 Mar
7 Lun	23 Mer
8 Mar	24 Gio
9 Mer	25 Ven
10 Gio	26 Sab
11 Ven	27 Dom
12 Sab	28 Lun
13 Dom	29 Mar
14 Lun	30 Mer
15 Mar	31 Gio
16 Mer	

MOTORI

Ferrari California

DESIGN
L'evoluzione della vettura è caratterizzata da migliori reattivi di cassa-
tamento, silenziosi diaconi esecutori e nuovi tagli sportivi in linea con
le linee Ferrari. La casa produttrice espone la novità stilistica di questo
come un abbinato equilibrio di superfici concave e convexe che dona
all'auto un aspetto in classico stile Ferrari. Il design è a cura di Pininfar-
ino ha collaborato con la Ferrari anche per il sistema di movimento del
Alpico elettronico, sempre in cui la Pininfarina è presente da molti
anni. I nuovi sedili hanno permesso di ottenere un dupe vettura che
ha una capacità di 70 kg ad una velocità di 200 km/h.

UTURA
La California è modulare in alluminio e la struttura della vettura è
costa di una tecnica trasversale, con motore in gestione motorio
perché in assoluto della storia della V8 Ferrari a trasmissione protetto-
differenziale il 50% del peso sul posteriore. La capote rigida è elettronica
e può richiudersi in soli 10 secondi, il tempo per la completa apertura e
chiusura della capote è fra i 14 e i 15 secondi e il peso della capote ri-
chiusa è inferiore a quello delle altre vetture Ferrari. L'auto è lunga
e larga 1,50 metri.

DICEMBRE 2018 **FEBBRAIO 2019**

1	2	3	4	5	6	7	8	9	10
11	12	13	14	15	16	17	18	19	20
21	22	23	24	25	26	27	28	29	30
31									



Retro



GENNAIO 2019

1 Mar	17 Gio
2 Mer	18 Ven
3 Gio	19 Sab
4 Ven	20 Dom
5 Sab	21 Lun
6 Dom	22 Mar
7 Lun	23 Mer
8 Mar	24 Gio
9 Mer	25 Ven
10 Gio	26 Sab
11 Ven	27 Dom
12 Sab	28 Lun
13 Dom	29 Mar
14 Lun	30 Mer
15 Mar	31 Gio
16 Mer	

PAPA FRANCESCO

DICEMBRE 2018 **FEBBRAIO 2019**

1	2	3	4	5	6	7	8	9	10
11	12	13	14	15	16	17	18	19	20
21	22	23	24	25	26	27	28	29	30
31									



Retro

Silhouette gastronomia

Art. 417

Olandese illustrato
Mensile 12 fogli
Carta patinata
Testata termosaldata
Festività internazionali
Retro stampato
Calendario: 14,3 x 47 cm ca
Testata: 14,3 x 9 cm ca
Imballo: 100 S54 / AD9



Zuppa di pesce

difficoltà: facile **preparazione:** 40 min **cottura:** 60 min **dosì per:** 4 persone

INGREDIENTI
Pesce di rapina 1,5 kg, Aglio 2 spicchi, Alloro 2 foglie, Olio EVO q.b., pepe q.b., Peperoncino rosso 1, pizzetto, Sale q.b., Vino bianco 1 bicchiere, Pomodoro 500 g, Pane casereccio 4 fette, cipolla 1.

PREPARAZIONE
Pulisci e lava accuratamente pesce e molluschi sgrassati per poi sopperirli e taglia a pezzetti quelli che lo richiedono, spazzola le cozze e gli altri molluschi con il guscio. Trita finemente aglio, cipolla e peperoncino e mettili in una fiasco media dentro, poi aggiungi il passato di pomodoro e tutto nella casseruola per cuocere a fuoco vivo. Il pane lungo, come soppiti e polipotti, e fatti cuocere un minuto a fuoco sempre molto lento, poi unisci gli altri ingredienti e cuoci le fette di pane per altri 15 minuti e infine unisci le cozze e gli altri molluschi con il guscio. Versa il capereccio e cuoci la zuppa fino a che le cozze si saranno aperte. La zuppa di pesce in 4 cristole, accompagnandola con le di pane casereccio.

Retro

Silhouette carni

Art. 482

Olandese illustrato
Mensile 12 fogli
Carta patinata
Testata termosaldata
Festività internazionali
Retro stampato
Calendario: 14,3 x 47 cm ca
Testata: 14,3 x 9 cm ca
Imballo: 100 S54 / AD9



INVOLTINI DI POLLO CON PANCETTA E FAGIOLINI

INGREDIENTI
4 fettine petto di pollo
4 fette di pancetta
50 grammi fagiolini
1 peperone rosso
1 spicchio d'aglio
Olio evo q.b.
Sale q.b.
Pepe q.b.

4 PERSONE
200 KCAL OGNI 100 GR
FACILE
COTTURA 30 MINUTI

PREPARAZIONE
Mondate i fagiolini e sciacquateli sotto acqua corrente. Lessateli o cuoceteli al vapore senza sale. Mondate e tagliate a listarelle il peperone e cuocetelo in una padella antiaderente con 1 cucchiaino di olio ed uno spicchio di aglio. Ripassate per 5 minuti in padella con in filo d'olio i fagiolini lessati. Battete le fettine di carne con un apposito batti carne e solatete; mettele poi sopra le fagiolini e una forchettata di peperoni. Arrotolate la fetta di pollo e avvolgetela con la pancetta. Sigillate l'involtino con degli stuzzicadenti. In una padella antiaderente fate cuocere gli involtini in un cucchiaino olio per circa 10 minuti, girando la carne ogni tanto tutti i lati per permettere una cottura omogenea. Se late per la cottura in forno, accendete in anticipo 200 gradi e cuocete gli involtini in una pirofila con la forno per circa 10/15 minuti, facendo attenzione con bruciare la pancetta.

Retro

Silhouette cani e gatti

Art. 412

Olandese illustrato
Mensile 12 fogli
Carta patinata
Testata termosaldata
Festività internazionali
Retro stampato
Calendario: 14,3 x 47 cm ca
Testata: 14,3 x 9 cm ca
Imballo: 100 S54 / AD9



Retro

Silhouette paesaggi

Art. 480

Olandese illustrato
Mensile 12 fogli
Carta patinata
Testata termosaldata
Festività internazionali
Retro stampato
Calendario: 14,3 x 47 cm ca
Testata: 14,3 x 9 cm ca
Imballo: 100 S54 / AD9



Retro

Olandese slim mari e monti

Art. 463

Mensile 12 fogli
Carta patinata
Testata termosaldada
Calendario: [] 22 x 49 cm ca
Testata: [] 22 x 9 cm ca
Imballo: 100 ☹️ S54 / AD8

Art. 476

Mensile 12 fogli
Carta patinata
Testata termosaldada
Calendario: [] 22 x 49 cm ca
Testata: [] 22 x 9 cm ca
Imballo: 100 ☹️ S54 / AD8

Olandese slim cani e gatti



Gennaio 2019

1	M	Sancti Martini di S. S. S. S. S.
2	M	Sancti Martini di S. S. S. S. S.
3	G	Sancti Martini di S. S. S. S. S.
4	V	Sancti Martini di S. S. S. S. S.
5	S	Sancti Martini di S. S. S. S. S.
6	D	Sancti Martini di S. S. S. S. S.
7	L	Sancti Martini di S. S. S. S. S.
8	M	Sancti Martini di S. S. S. S. S.
9	M	Sancti Martini di S. S. S. S. S.
10	G	Sancti Martini di S. S. S. S. S.
11	V	Sancti Martini di S. S. S. S. S.
12	S	Sancti Martini di S. S. S. S. S.
13	D	Sancti Martini di S. S. S. S. S.
14	L	Sancti Martini di S. S. S. S. S.
15	M	Sancti Martini di S. S. S. S. S.
16	M	Sancti Martini di S. S. S. S. S.
17	G	Sancti Martini di S. S. S. S. S.
18	V	Sancti Martini di S. S. S. S. S.
19	S	Sancti Martini di S. S. S. S. S.
20	D	Sancti Martini di S. S. S. S. S.
21	L	Sancti Martini di S. S. S. S. S.
22	M	Sancti Martini di S. S. S. S. S.
23	M	Sancti Martini di S. S. S. S. S.
24	G	Sancti Martini di S. S. S. S. S.
25	V	Sancti Martini di S. S. S. S. S.
26	S	Sancti Martini di S. S. S. S. S.
27	D	Sancti Martini di S. S. S. S. S.
28	L	Sancti Martini di S. S. S. S. S.
29	M	Sancti Martini di S. S. S. S. S.
30	M	Sancti Martini di S. S. S. S. S.
31	G	Sancti Martini di S. S. S. S. S.

DICEMBRE 2018

1	2	3	4	5	6	7	8	9	10	11	12	13	14	15	16	17	18	19	20	21	22	23	24	25	26	27	28	29	30	31
---	---	---	---	---	---	---	---	---	----	----	----	----	----	----	----	----	----	----	----	----	----	----	----	----	----	----	----	----	----	----

FEBBRAIO 2019

1	2	3	4	5	6	7	8	9	10	11	12	13	14	15	16	17	18	19	20	21	22	23	24	25	26	27	28
---	---	---	---	---	---	---	---	---	----	----	----	----	----	----	----	----	----	----	----	----	----	----	----	----	----	----	----

Note

Valltouranche Valle d'Aosta

Valltouranche occupa la parte alta della valle oromana, e confina a sud con i comuni di Aosta-Saint-Anthony e Chianale, e a nord con il comune di Stenetta, valle Maurienne (Savoie), il clima di Valltouranche è di tipo alpino. Gli inverni sono caratterizzati da temperature che quasi sempre non salgono sopra gli 0°, le nevicate sono frequenti in estate le precipitazioni miste sono in eccesso abbondanti in inverno, la temperatura di gennaio nel 2017. La principale risorsa economica di Valltouranche è il turismo, soprattutto quello invernale. Importanti sono anche le produzioni di formaggio e prodotti tipici locali, oltre alla lavorazione del legno. Rinfrazate alla realizzazione di vari oggetti, quali stucchi arabi. A Valltouranche fu aperto il primo albergo di lusso, grazie agli impianti di risalita in funivia nella stagione invernale che permettono il collegamento con Courmayeur.

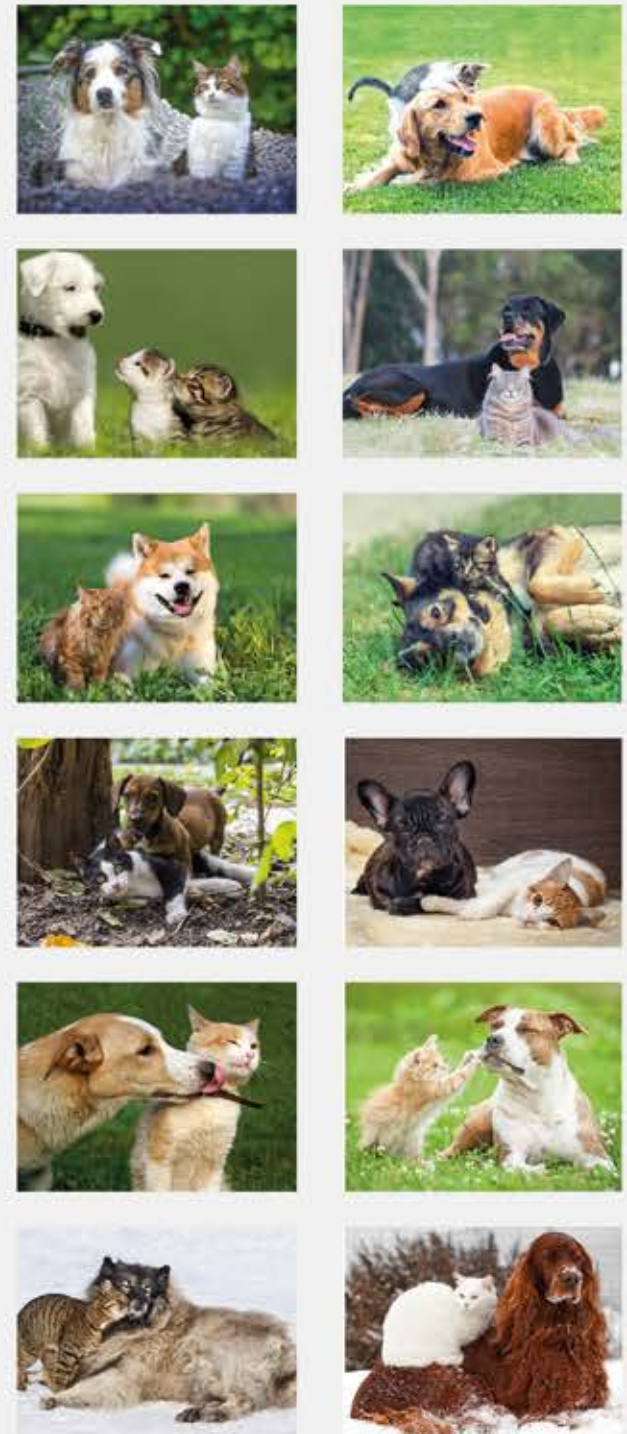

Gennaio 2019

1	M	Sancti Martini di S. S. S. S. S.
2	M	Sancti Martini di S. S. S. S. S.
3	G	Sancti Martini di S. S. S. S. S.
4	V	Sancti Martini di S. S. S. S. S.
5	S	Sancti Martini di S. S. S. S. S.
6	D	Sancti Martini di S. S. S. S. S.
7	L	Sancti Martini di S. S. S. S. S.
8	M	Sancti Martini di S. S. S. S. S.
9	M	Sancti Martini di S. S. S. S. S.
10	G	Sancti Martini di S. S. S. S. S.
11	V	Sancti Martini di S. S. S. S. S.
12	S	Sancti Martini di S. S. S. S. S.
13	D	Sancti Martini di S. S. S. S. S.
14	L	Sancti Martini di S. S. S. S. S.
15	M	Sancti Martini di S. S. S. S. S.
16	M	Sancti Martini di S. S. S. S. S.
17	G	Sancti Martini di S. S. S. S. S.
18	V	Sancti Martini di S. S. S. S. S.
19	S	Sancti Martini di S. S. S. S. S.
20	D	Sancti Martini di S. S. S. S. S.
21	L	Sancti Martini di S. S. S. S. S.
22	M	Sancti Martini di S. S. S. S. S.
23	M	Sancti Martini di S. S. S. S. S.
24	G	Sancti Martini di S. S. S. S. S.
25	V	Sancti Martini di S. S. S. S. S.
26	S	Sancti Martini di S. S. S. S. S.
27	D	Sancti Martini di S. S. S. S. S.
28	L	Sancti Martini di S. S. S. S. S.
29	M	Sancti Martini di S. S. S. S. S.
30	M	Sancti Martini di S. S. S. S. S.
31	G	Sancti Martini di S. S. S. S. S.

DICEMBRE 2018

1	2	3	4	5	6	7	8	9	10	11	12	13	14	15	16	17	18	19	20	21	22	23	24	25	26	27	28	29	30	31
---	---	---	---	---	---	---	---	---	----	----	----	----	----	----	----	----	----	----	----	----	----	----	----	----	----	----	----	----	----	----

FEBBRAIO 2019

1	2	3	4	5	6	7	8	9	10	11	12	13	14	15	16	17	18	19	20	21	22	23	24	25	26	27	28
---	---	---	---	---	---	---	---	---	----	----	----	----	----	----	----	----	----	----	----	----	----	----	----	----	----	----	----

Note

Australian Shepherd

L'Australian Shepherd è una razza canina appartenente al gruppo dei Pastori. È un cane molto intelligente e attivo, che ama lavorare e che è molto fedele al suo padrone. È una razza molto versatile, che può essere utilizzata per molte attività, dalla guardia alla compagnia. È una razza molto sana e longeva, che può vivere fino a 15 anni.

Norvegese

La storia del gatto norvegese è molto antica. Si ritiene che questo gatto sia originario della Scandinavia, dove era considerato un animale sacro. È un gatto molto grande e robusto, che ama stare all'aperto e che è molto affettuoso verso il suo padrone. È una razza molto sana e longeva, che può vivere fino a 15 anni.

Olandese slim gastronomia

Art. 475

Mensile 12 fogli
Carta patinata
Testata termosaldada
Calendario: [] 22 x 49 cm ca
Testata: [] 22 x 9 cm ca
Imballo: 100 ☹️ S54 / AD8

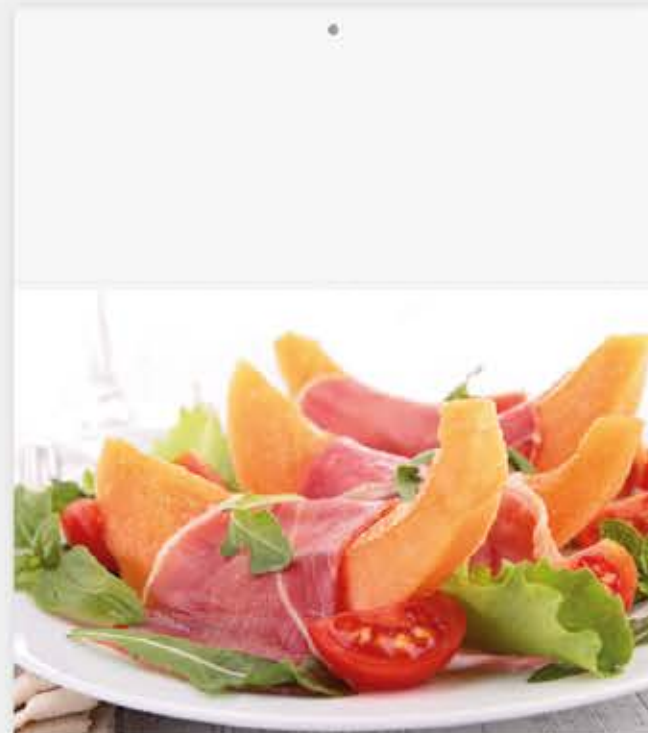
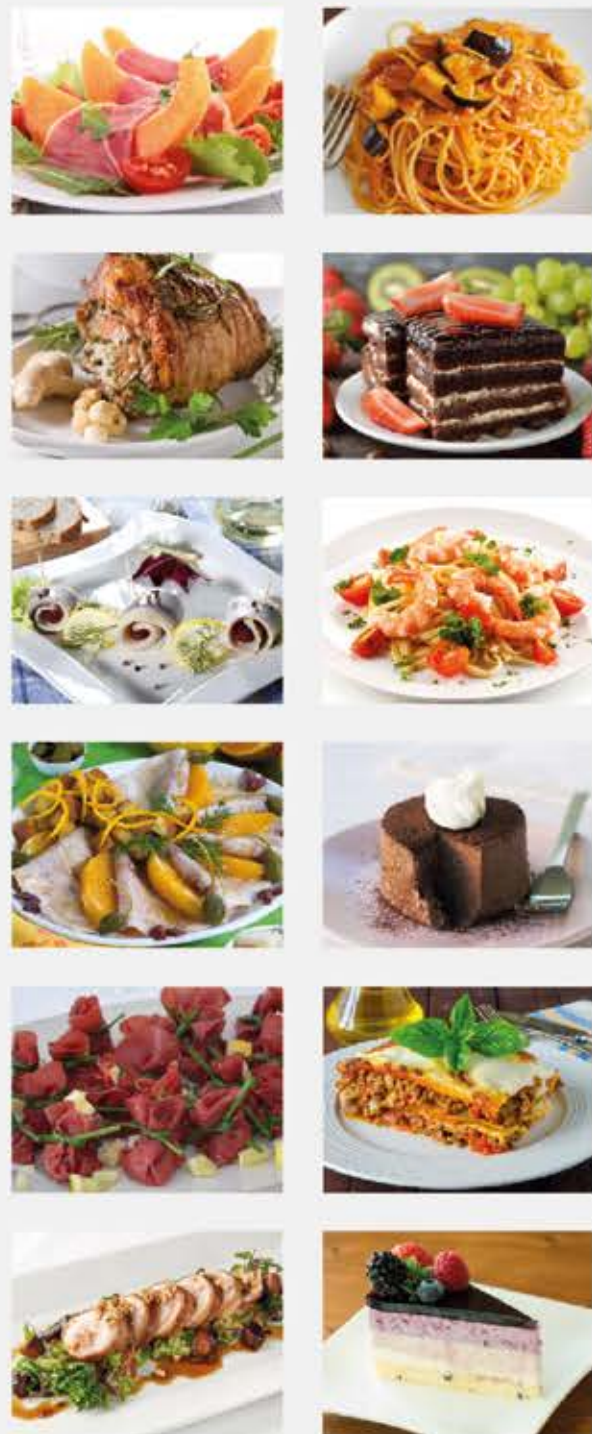

Gennaio 2019

Note

1	M	1°	San Felice e Ciriaco
2	M	2°	San Felice e Ciriaco
3	G	3°	San Felice e Ciriaco
4	V	4°	San Felice e Ciriaco
5	S	5°	San Felice e Ciriaco
6	D	6°	San Felice e Ciriaco
7	L	7°	San Felice e Ciriaco
8	M	8°	San Felice e Ciriaco
9	M	9°	San Felice e Ciriaco
10	G	10°	San Felice e Ciriaco
11	V	11°	San Felice e Ciriaco
12	S	12°	San Felice e Ciriaco
13	D	13°	San Felice e Ciriaco
14	L	14°	San Felice e Ciriaco
15	M	15°	San Felice e Ciriaco
16	M	16°	San Felice e Ciriaco
17	G	17°	San Felice e Ciriaco
18	V	18°	San Felice e Ciriaco
19	S	19°	San Felice e Ciriaco
20	D	20°	San Felice e Ciriaco
21	L	21°	San Felice e Ciriaco
22	M	22°	San Felice e Ciriaco
23	M	23°	San Felice e Ciriaco
24	G	24°	San Felice e Ciriaco
25	V	25°	San Felice e Ciriaco
26	S	26°	San Felice e Ciriaco
27	D	27°	San Felice e Ciriaco
28	L	28°	San Felice e Ciriaco
29	M	29°	San Felice e Ciriaco
30	M	30°	San Felice e Ciriaco
31	G	31°	San Felice e Ciriaco

DICEMBRE 2018

FEBBRAIO 2019

Prosciutto e melone

Ingredienti:
2 meloni di piccole dimensioni, 200 g di prosciutto crudo affettato di ottima qualità, 100 g di melone, 200 g di pomodori maturi.

Procedimento:
Dividete a metà i meloni, privandoli dei semi, e tagliate a spicchi o cubetti. Avvolgete ogni spicchio di melone con una fetta di prosciutto crudo. Distribuite quindi in ogni piatto 2 spicchi di melone in qualche fetta di prosciutto crudo. Decorate con qualche pomodoro tagliato a metà e qualche foglia di basilico. Retrete anche presentate questo piatto in modo diverso. Pulite il melone e mettetelo in acqua fredda appena creato della pelina si macchia in un'occasione alternativa quella di la pelare vi rimane con dal e fetto di prosciutto crudo e qualche foglia di basilico. Per condire avvolgete una fetta di prosciutto crudo a un grappolo che polverizzate col basilico.

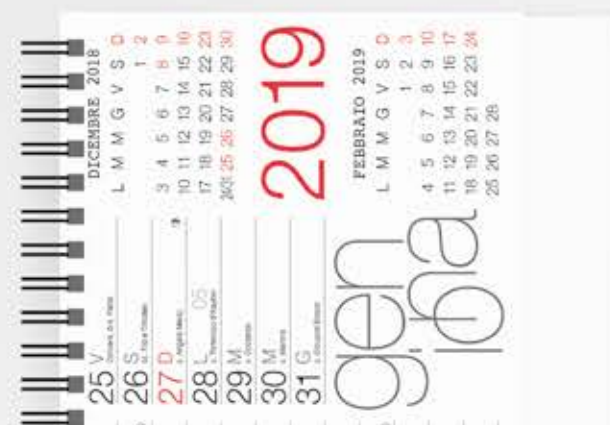

CALENDARI DA TAVOLO

Cani e gatti

Art. 074

Mensile 13 fogli con spirale
Carta patinata
Tabella anno 2020 in ultima pagina
Supporto in cartoncino bianco
Festività internazionali
Retro stampato
Calendario: 19 x 14,5 cm ca
Base stampabile: 19 x 3,5 cm ca
Imballo: 100 S55 /AD10

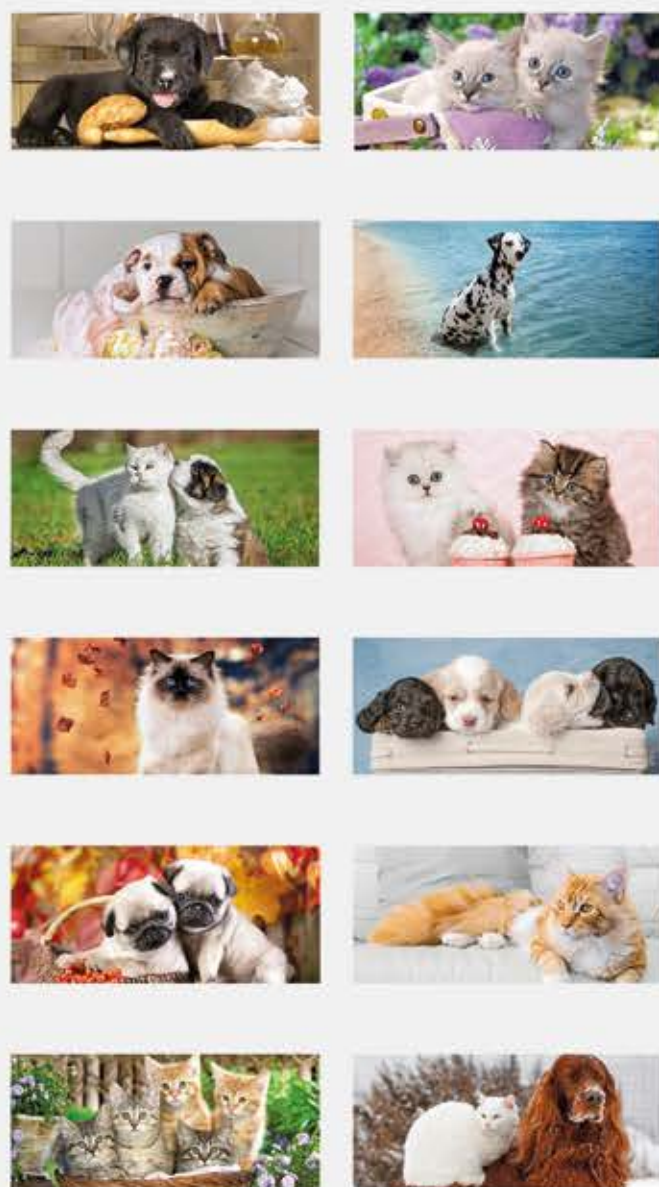

2020											
GEN	FEB	MAR	APR	MAG	GIU	LUG	AUG	SET	OCT	NOV	DIC
1	2	3	4	5	6	7	8	9	10	11	12
13	14	15	16	17	18	19	20	21	22	23	24
25	26	27	28	29	30	31					

Art. 249

Mensile 13 fogli con spirale
Carta patinata
Tabella anno 2020 in ultima pagina
Supporto in cartoncino bianco
Festività internazionali
Retro stampato
Calendario: 19 x 14,5 cm ca
Base stampabile: 19 x 3,5 cm ca
Imballo: 100 S55 /AD10

Bambini



2020											
GEN	FEB	MAR	APR	MAG	GIU	LUG	AUG	SET	OCT	NOV	DIC
1	2	3	4	5	6	7	8	9	10	11	12
13	14	15	16	17	18	19	20	21	22	23	24
25	26	27	28	29	30	31					

Auto sportive

Art. 067

Mensile 13 fogli con spirale
Carta patinata
Tabella anno 2020 in ultima pagina
Supporto in cartoncino bianco
Festività internazionali
Retro stampato

Calendario: 19 x 14,5 cm ca
Base stampabile: 19 x 3,5 cm ca
Imballo: 100 S55 /AD10

Art. 064

Mensile 13 fogli con spirale
Carta patinata
Tabella anno 2020 in ultima pagina
Supporto in cartoncino bianco
Festività internazionali
Retro stampato

Calendario: 19 x 14,5 cm ca
Base stampabile: 19 x 3,5 cm ca
Imballo: 100 S55 /AD10

Paesaggi

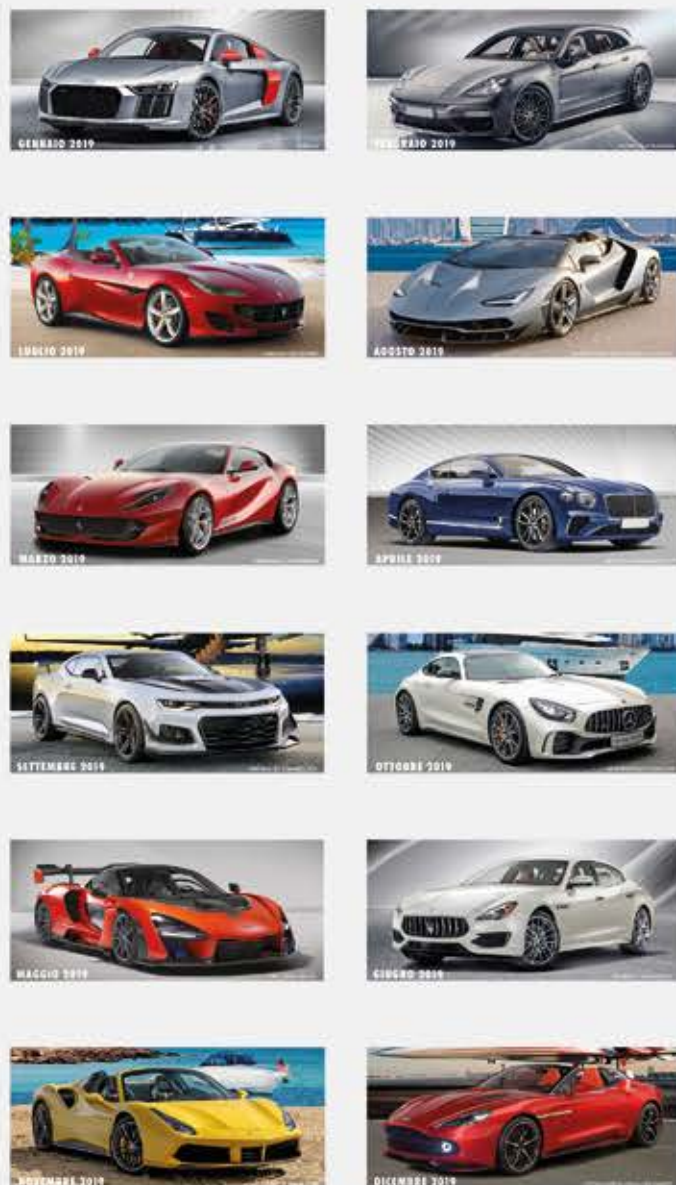



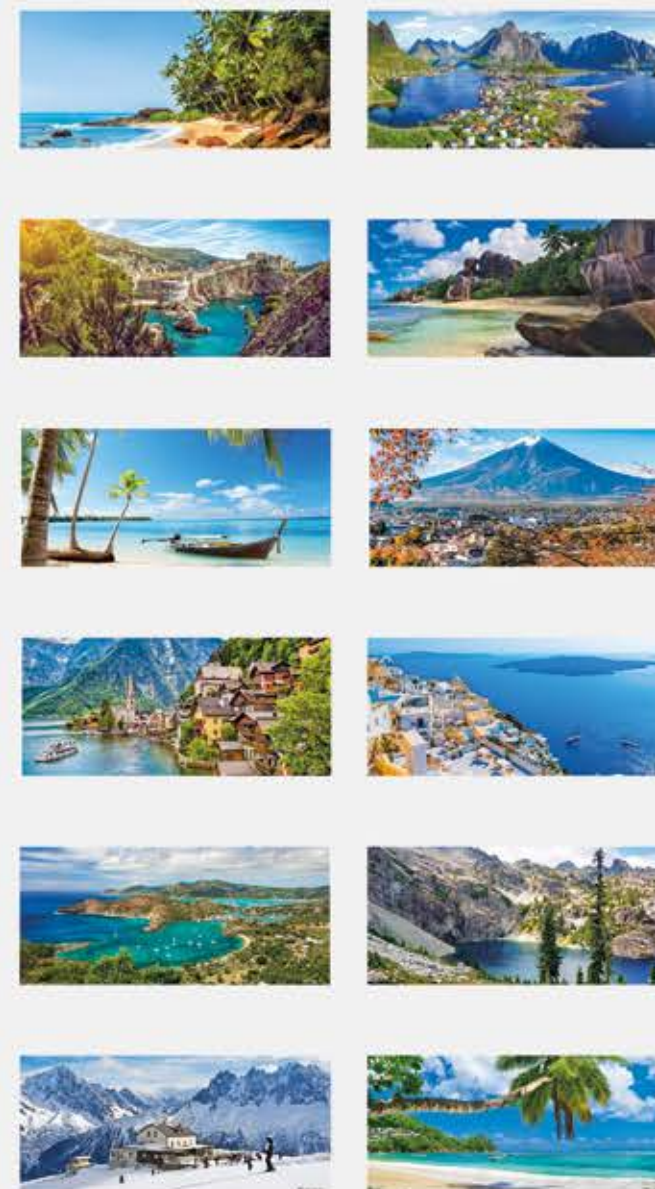

2020											
GEN	FEB	MAR	APR	MAG	GIU	LUG	AUG	SET	OCT	NOV	DIC
1	2	3	4	5	6	7	8	9	10	11	12
13	14	15	16	17	18	19	20	21	22	23	24
25	26	27	28	29	30	31					







2020											
GEN	FEB	MAR	APR	MAG	GIU	LUG	AUG	SET	OCT	NOV	DIC
1	2	3	4	5	6	7	8	9	10	11	12
13	14	15	16	17	18	19	20	21	22	23	24
25	26	27	28	29	30	31					

Regular

Art. 107

Mensile 13 fogli con spirale
Carta patinata
Tabella anno 2020 in ultima pagina
Supporto in cartoncino bianco
Festività internazionali
Retro stampato
Calendario:  16 x 14,5 cm ca
Base stampabile:  16 x 3,5 cm ca
Imballo:  100  S55 /AD10

Art. 075

Mensile 13 fogli con spirale
Carta patinata
Tabella anno 2020 in ultima pagina
Supporto in cartoncino bianco
Festività internazionali
Retro stampato
Calendario:  13,5 x 19 cm ca
Base stampabile:  13,5 x 3,5 cm ca
Imballo:  100  S55 /AD10

Verticale



.05



.08



.04



.04



.05



Colorful

Art. 108

Mensile 13 fogli con spirale
Carta patinata
Tabella anno 2020 in ultima pagina
Supporto in cartoncino bianco
Festività internazionali
Retro stampato

Calendario: 19 x 14,5 cm ca
Base stampabile: 19 x 3,5 cm ca
Imballo: 100 S55 /AD10

Art. 122

Mensile 13 fogli con spirale
Carta patinata
Tabella anno 2020 in ultima pagina
Supporto in cartoncino bianco
Festività internazionali
Retro stampato

Calendario: 19 x 14,5 cm ca
Base stampabile: 19 x 3,5 cm ca
Imballo: 100 S55 /AD10

Classic

ABBINABILE AL CALENDARIO
Art. 009 - pag. 81



Multicolor

Art. 063

Mensile 13 fogli con spirale
Carta patinata
Tabella anno 2020 in ultima pagina
Supporto in cartoncino bianco
Festività internazionali
Edizione multilingua
Retro stampato
Calendario: 19 x 14,5 cm ca
Base stampabile: 19 x 3,5 cm ca
Imballo: 100 S55 /AD10

Art. 131

Mensile 13 fogli con spirale
Carta patinata
Tabella anno 2020 in ultima pagina
Supporto in cartoncino bianco
Festività internazionali
Calendario: 19 x 14,5 cm ca
Base stampabile: 19 x 3,5 cm ca
Imballo: 100 S55 /AD10

Moderno



ABBINABILE AL CALENDARIO
Art. 601 - pag. 79



ABBINABILE AL CALENDARIO
Art. 071 - pag. 90



Swedish

Art. 135

Mensile 13 fogli con spirale
Carta patinata
Tabella anno 2020 in ultima pagina
Supporto in cartoncino bianco
Festività internazionali
Retro stampato
Calendario: 19 x 14,5 cm ca
Base stampabile: 19 x 3,5 cm ca
Imballo: 100 S55 /AD10



ABBINABILE AL CALENDARIO
Art. 251 - pag. 88



Art. 052

Calendario in canna
10 soggetti assortiti
Corredato di astuccio separato
Calendario: 32 x 75 cm ca
Area di stampa: 28 x 10 cm ca
Imballo: 100 S57

New Cane illustrato

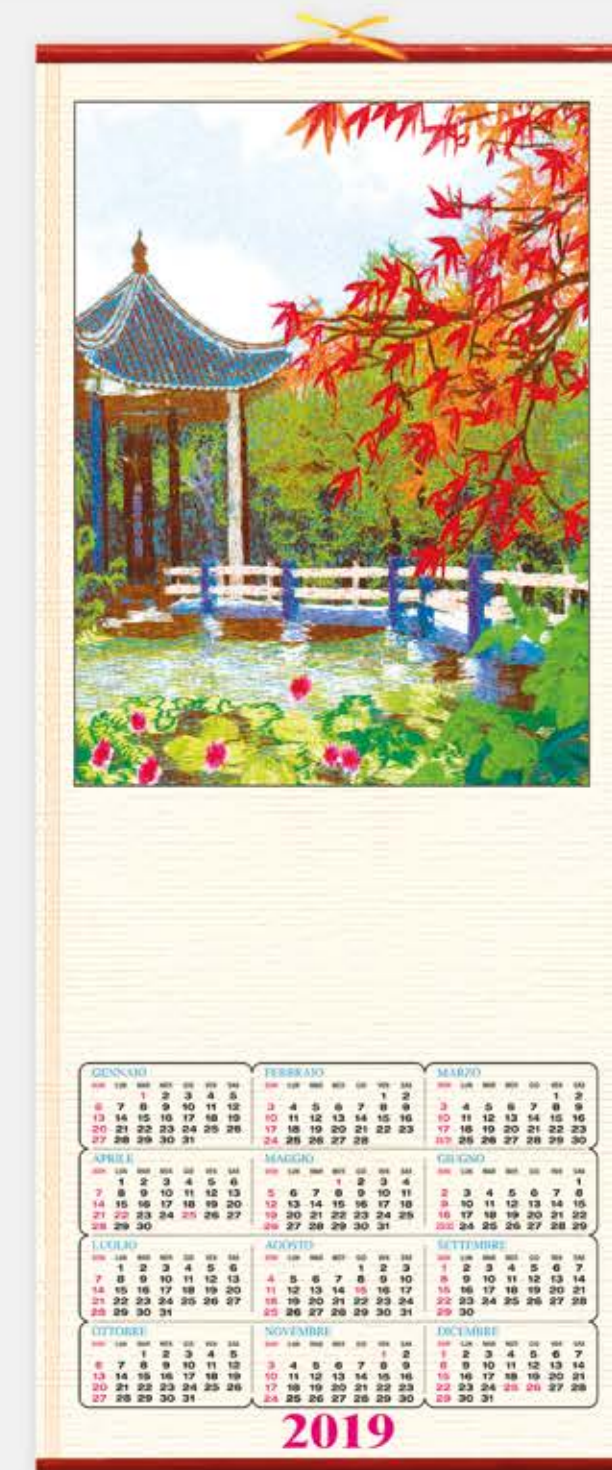

CALENDARI COMMERCIALI

Art. 081

Mensile 12 fogli
Carta naturale
Testata fustellata rinforzata
Angoli arrotondati
Festività internazionali
Calendario: [] 33 x 71 cm ca
Testata: [] 33 x 11 cm ca
Imballo: [] 50 [] S54

Olandese magnum

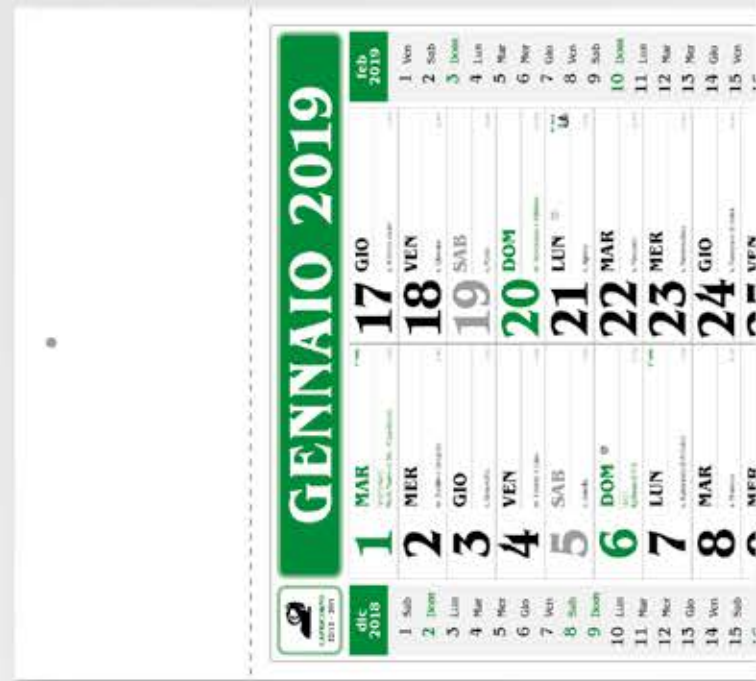

Trittico 3 spirali

Art. 005

Trimestrale 12 fogli
3 blocchi spiralati
Carta naturale 80gr
Testata e supporto in cartoncino 600gr
Cursore incluso montato
Festività internazionali
Notizie utili stampate sul retro
Calendario: 31 x 80 cm ca
Testata: 31 x 20 cm ca
Imballo: 50 S56 / AD11

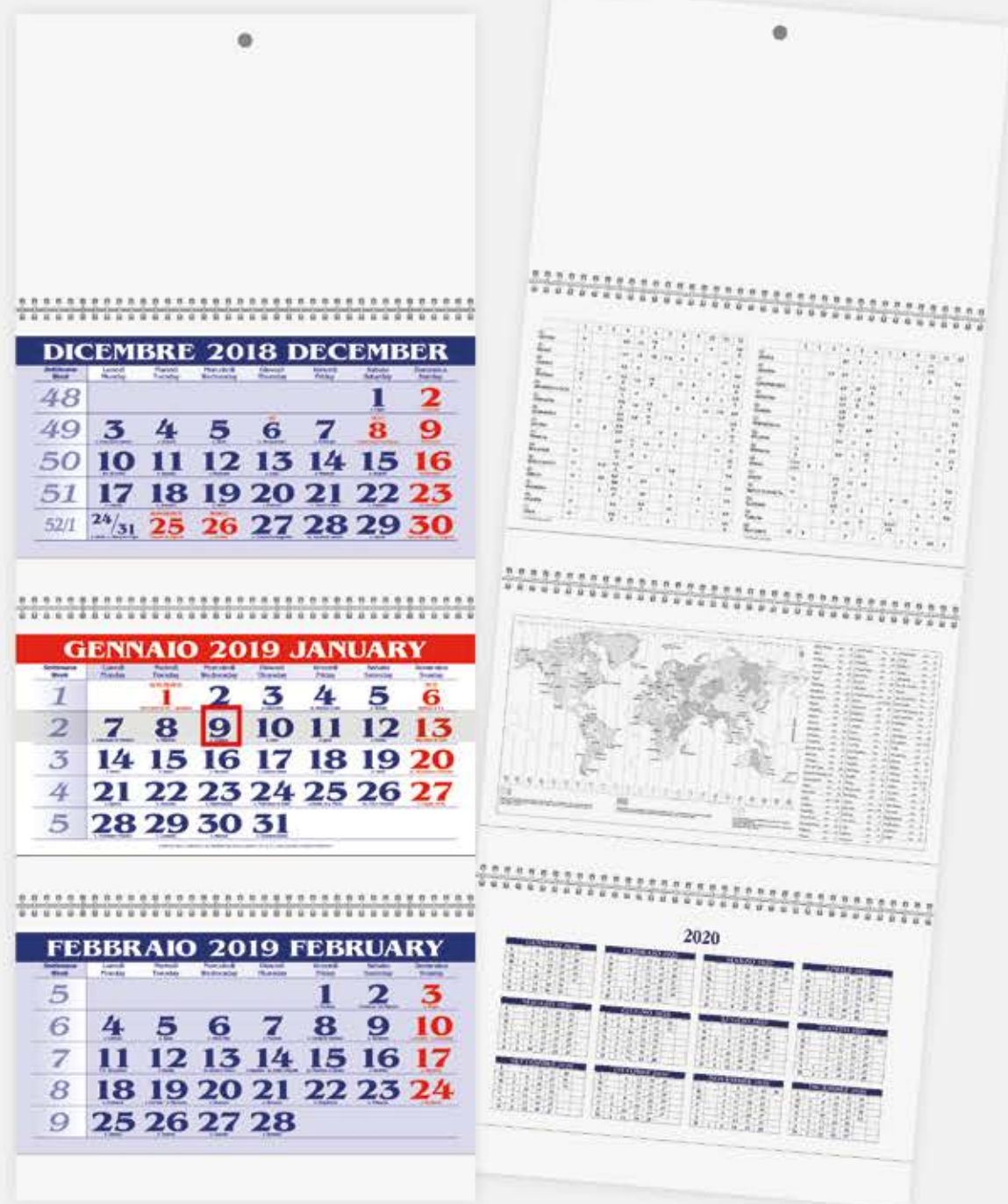

Retro in cartoncino stampato

Trittico 1 spirale

Art. 003

Trimestrale 12 fogli
1 blocco spiralato
Carta naturale 80gr
Testata e supporto in cartoncino 600gr
Cursore incluso montato
Festività internazionali
Notizie utili stampate sul retro in cartoncino
Calendario: 31 x 69 cm ca
Testata: 31 x 20 cm ca
Imballo: 50 S56 / AD11

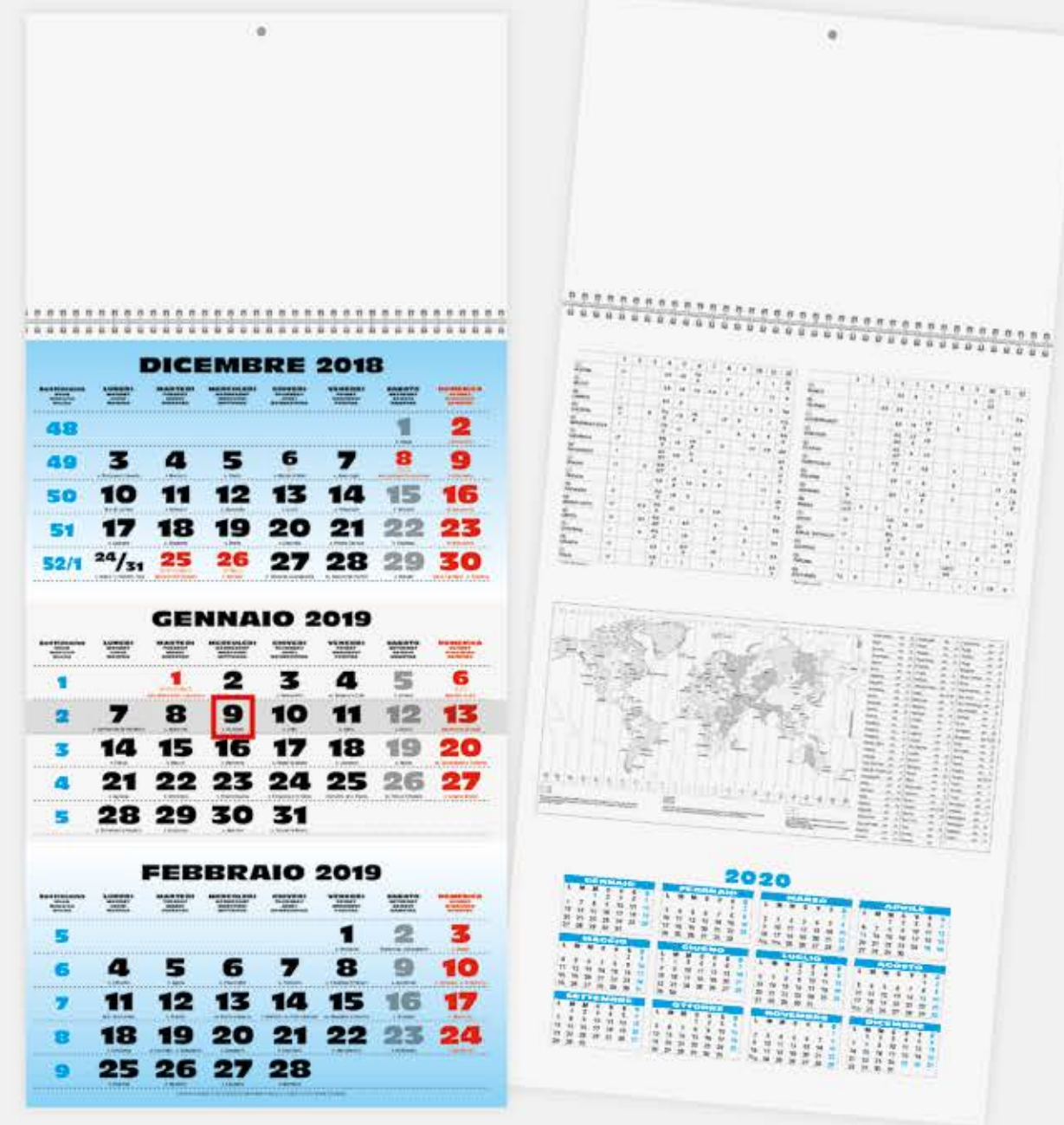

Retro in cartoncino stampato

Olandese passafoglio

Art. 010

Mensile 12 fogli
Carta naturale
Testata fustellata rinforzata triplo strato
Festività internazionali
Calendario: 31 x 53,5 cm ca
Testata: 34 x 12 cm ca
Imballo: 100 S54

Art. 023

Mensile 12 fogli
Carta naturale
Testata fustellata
rinforzata triplo strato
Angoli arrotondati
Festività internazionali
Calendario: 31 x 53,5 cm ca
Testata: 31 x 10,5 cm ca
Imballo: 100 S54

Olandese gigante



.05



.08



.04



.05



.08



.04

Olandese quadrettato

Art. 001

Mensile 12 fogli
Carta patinata
Testata termosaldata
Festività internazionali
Calendario: [] 29 x 47 cm ca
Testata: [] 29 x 9 cm ca
Imballo: [] 100 [] S54 / AD4

Olandese

Art. 046

Mensile 12 fogli
Carta patinata
Testata termosaldata
Festività internazionali
Calendario: [] 29 x 47 cm ca
Testata: [] 29 x 9 cm ca
Imballo: [] 100 [] S54 / AD8

DIC. 2018		GENNAIO 2019		FEB. 2019	
1 S	2 D	3 L	4 M	5 M	6 G
7 V	8 S	9 D	10 L	11 M	12 M
13 G	14 V	15 S	16 D	17 L	18 M
19 M	20 G	21 V	22 S	23 D	24 L
25 M	26 M	27 G	28 V	29 S	30 D
31 L					

DIE. 2018		GENNAIO 2019		FEB. 2019	
1 sab	2 dom	3 lun	4 mar	5 mer	6 gio
7 ven	8 sab	9 dom	10 lun	11 mar	12 mer
13 gio	14 ven	15 sab	16 dom	17 lun	18 mar
19 mer	20 gio	21 ven	22 sab	23 dom	24 lun
25 mar	26 mer	27 gio	28 ven	29 sab	30 dom
31 lun					

.04

DIE. 2018		GENNAIO 2019		FEB. 2019	
1 sab	2 dom	3 lun	4 mar	5 mer	6 gio
7 ven	8 sab	9 dom	10 lun	11 mar	12 mer
13 gio	14 ven	15 sab	16 dom	17 lun	18 mar
19 mer	20 gio	21 ven	22 sab	23 dom	24 lun
25 mar	26 mer	27 gio	28 ven	29 sab	30 dom
31 lun					

.08

Olandese note

Art. 097

Mensile 12 fogli
Carta patinata
Testata termosaldada
Festività internazionali
Calendario: [] 29 x 47 cm ca
Testata: [] 29 x 9 cm ca
Imballo: ☐ 100 🌧️ S54 / AD8

Olandese classic

Art. 007

Mensile 12 fogli
Carta patinata
Testata termosaldada
Festività internazionali
Calendario: [] 29 x 47 cm ca
Testata: [] 29 x 9 cm ca
Imballo: ☐ 100 🌧️ S54 / AD8



.04



.05



.05



.04



.08

Olandese bilaterale

Art. 083

Mensile 12 fogli
Carta patinata
Testata termosaldada
Festività internazionali
Calendario: [] 29 x 47 cm ca
Testata: [] 29 x 9 cm ca
Imballo: [] 100 [] S54 / AD8

Olandese medio

Art. 002

Mensile 12 fogli
Carta patinata
Testata termosaldada
Festività internazionali
Calendario: [] 29 x 42,5 cm ca
Testata: [] 29 x 9 cm ca
Imballo: [] 100 [] S54 / AD8



.04



.08



.04



.05



.08

Olandese multicolor

Art. 008

Mensile 12 fogli
Carta patinata
Testata termosaldada
Festività internazionali
Calendario: [] 29 x 47 cm ca
Testata: [] 29 x 9 cm ca
Imballo: [] 100 [] S54 / AD8



Art. 072

Mensile 12 fogli
Carta patinata
Testata termosaldada
Festività internazionali
Calendario: [] 22 x 47 cm ca
Testata: [] 22 x 9 cm ca
Imballo: [] 100 [] S54 / AD8

Olandese color



Olandese quadrotto

Art. 150

Mensile 12 fogli
Carta patinata
Testata termosaldada
Festività internazionali
Calendario: 23 x 28,5 cm ca
Testata: 23 x 7,5 cm ca
Imballo: 100 S54 / AD8

Multicolor quadrotto

Art. 601

Mensile 12 fogli
Carta patinata
Testata termosaldada
Festività internazionali
Calendario: 23 x 28,5 cm ca
Testata: 23 x 7,5 cm ca
Imballo: 100 S54 / AD8

ABBINABILE AL CALENDARIO
Art. 063 - pag. 60

CAPRICORNO 23/19 - 2019		GENNAIO 2019		ACQUARO 21/1 - 19/3	
DIC. 2018	1 MAR 1304 s. Maria Maddalena di Dio Set. 1	17 GIO 17348 s. Antonio abate	1 V	1 FEB. 2019	1 V
2 D	2 MER 2303 s. Basilio e Gregorio	18 VEN 18347 s. Liberato	2 S	2 S	2 S
3 L	3 GIO 3302 s. Genoveffa	19 SAB 19346 s. Marco	3 D	3 D	3 D
4 M	4 VEN 4301 s. Ermete e Cato	20 DOM 20345 s. Sebastiano e Fabiano	4 L	4 L	4 L
5 M	5 SAB 5300 s. Anacleto	21 LUN 21344 s. Agnese	5 M	5 M	5 M
6 G	6 DOM 6300 Epifania di N.S.	22 MAR 22343 s. Vincenzo	6 M	6 M	6 M
7 V	7 LUN 7308 s. Raimondo di Peñafort	23 MER 23342 s. Emerenziana	7 G	7 G	7 G
8 S	8 MAR 8307 s. Massimo	24 GIO 24341 s. Francesco di Sales	8 V	8 V	8 V
9 D	9 MER 9306 s. Cleto	25 VEN 25340 Convers. di s. Paolo	9 S	9 S	9 S
10 L	10 GIO 10355 s. Aldo	26 SAB 26339 s. Tito e Timoteo	10 D	10 D	10 D
11 M	11 VEN 11354 s. Iginio	27 DOM 27338 s. Angelo Merici	11 L	11 L	11 L
12 M	12 SAB 12353 s. Costo	28 LUN 28337 s. Tommaso d'Agripino	12 M	12 M	12 M
13 G	13 DOM 13352 Battesimo di Gesù	29 MAR 29336 s. Costanzo	13 G	13 G	13 G
14 V	14 LUN 14351 s. Felice	30 MER 30335 s. Martina	14 V	14 V	14 V
15 S	15 MAR 15350 s. Stefano	31 GIO 31334 s. Giovanni Bosco	15 S	15 S	15 S
16 D	16 MER 16349 s. Stanislao		16 D	16 D	16 D
17 L			17 L	17 L	17 L
18 M			18 M	18 M	18 M
19 M			19 M	19 M	19 M
20 G			20 M	20 M	20 M
21 V			21 G	21 G	21 G
22 S			22 V	22 V	22 V
23 D			23 S	23 S	23 S
24 L			24 D	24 D	24 D
25 M			25 L	25 L	25 L
26 M			26 M	26 M	26 M
27 G			27 M	27 M	27 M
28 V			28 G	28 G	28 G
29 S					
30 D					
31 L					



CAPRICORNO 23/19 - 2019		GENNAIO 2019		ACQUARO 21/1 - 19/3	
DIC. 2018	1 MAR 1304 s. Maria Maddalena di Dio Set. 1	17 GIO 17348 s. Antonio abate	17 GIO	1 FEB. 2019	1 V
2 D	2 MER 2303 s. Basilio e Gregorio	18 VEN 18347 s. Liberato	18 VEN	2 S	2 S
3 L	3 GIO 3302 s. Genoveffa	19 SAB 19346 s. Marco	19 SAB	3 D	3 D
4 M	4 VEN 4301 s. Ermete e Cato	20 DOM 20345 s. Sebastiano e Fabiano	20 DOM	4 L	4 L
5 M	5 SAB 5300 s. Anacleto	21 LUN 21344 s. Agnese	21 LUN	5 M	5 M
6 G	6 DOM 6300 Epifania di N.S.	22 MAR 22343 s. Vincenzo	22 MAR	6 M	6 M
7 V	7 LUN 7308 s. Raimondo di Peñafort	23 MER 23342 s. Emerenziana	23 MER	7 G	7 G
8 S	8 MAR 8307 s. Massimo	24 GIO 24341 s. Francesco di Sales	24 GIO	8 V	8 V
9 D	9 MER 9306 s. Cleto	25 VEN 25340 Convers. di s. Paolo	25 VEN	9 S	9 S
10 L	10 GIO 10355 s. Aldo	26 SAB 26339 s. Tito e Timoteo	26 SAB	10 D	10 D
11 M	11 VEN 11354 s. Iginio	27 DOM 27338 s. Angelo Merici	27 DOM	11 L	11 L
12 M	12 SAB 12353 s. Costo	28 LUN 28337 s. Tommaso d'Agripino	28 LUN	12 M	12 M
13 G	13 DOM 13352 Battesimo di Gesù	29 MAR 29336 s. Costanzo	29 MAR	13 M	13 M
14 V	14 LUN 14351 s. Felice	30 MER 30335 s. Martina	30 MER	14 G	14 G
15 S	15 MAR 15350 s. Stefano	31 GIO 31334 s. Giovanni Bosco	31 GIO	15 V	15 V
16 D	16 MER 16349 s. Stanislao			16 S	16 S
17 L				17 D	17 D
18 M				18 L	18 L
19 M				19 M	19 M
20 G				20 M	20 M
21 V				21 G	21 G
22 S				22 V	22 V
23 D				23 S	23 S
24 L				24 D	24 D
25 M				25 L	25 L
26 M				26 M	26 M
27 G				27 M	27 M
28 V				28 G	28 G
29 S					
30 D					
31 L					

Olandese note multicolor

Art. 129

Mensile 12 fogli
Carta patinata
Testata termosaldata
Festività internazionali
Calendario: [] 29 x 47 cm ca
Testata: [] 29 x 9 cm ca
Imballo: [] 100 [] S54 / AD8



Silhouette multicolor

Art. 009

Mensile 12 fogli
Carta patinata
Testata termosaldata
Festività internazionali
Calendario: [] 14,3 x 47 cm ca
Testata: [] 14,3 x 9 cm ca
Imballo: [] 100 [] S54 / AD9



ABBINABILE AL CALENDARIO
Art. 108 - pag. 58



Art. 470

Mensile 12 fogli
Carta patinata 100gr
Testata termosaldata
Festività internazionali
Calendario: 15,5 x 48 cm ca
Testata: 15,5 x 10 cm ca
Imballo: 50 S54 / AD8

*Silhouette
fluorescente*

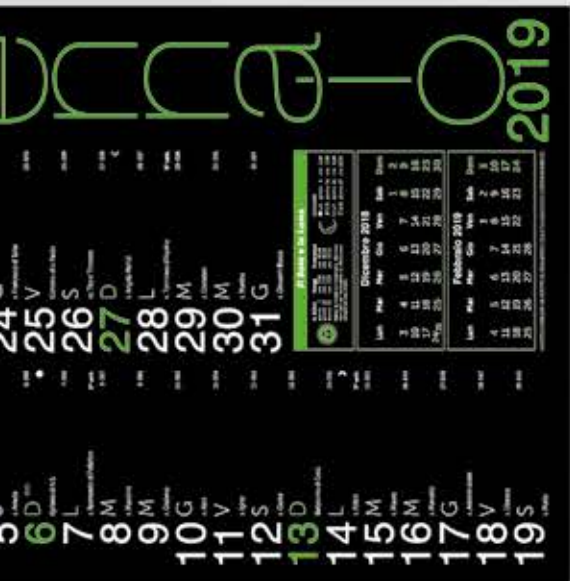
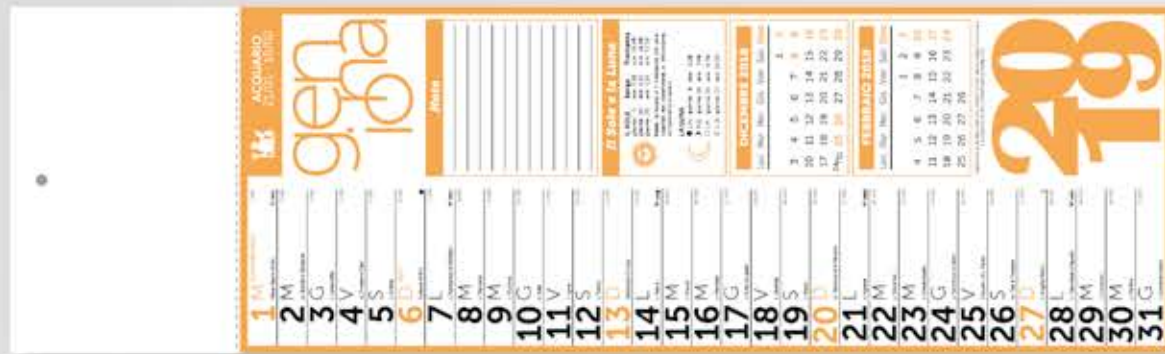

Silhouette fluo

Art. 437

Mensile 12 fogli
Carta patinata 100gr
Testata termosaldada
Stampa 2 colori fluo
Festività internazionali
Calendario: [] 15,5 x 48 cm ca
Testata: [] 15,5 x 10 cm ca
Imballo: [] 50 [] S54 / AD8



Olandese fluo

Art. 140

Mensile 12 fogli
Carta patinata 100gr
Testata termosaldada
Stampa 2 colori fluo
Festività internazionali
Calendario: [] 31 x 48 cm ca
Testata: [] 31 x 10 cm ca
Imballo: [] 50 [] S54 / AD8



Olandese fluorescente

Art. 126

Mensile 12 fogli
Carta patinata 100gr
Testata termosaldada
Festività internazionali
Calendario: [] 31 x 48 cm ca
Testata: [] 31 x 10 cm ca
Imballo: [] 50 [] S54 / AD8



1 M
2 M
3 G
4 V
5 S
6 D
7 L
8 M
9 M
10 G
11 V
12 S
13 D
14 L
15 M
16 M
17 G
18 V
19 S

20 D
21 L
22 M
23 M
24 G
25 V
26 S
27 D
28 L
29 M
30 M
31 G

gennaio
2019

ACQUARIO 21/01 - 19/02

18 V
19 S
2019

18 V
19 S
2019

18 V
19 S
2019

Olandese stylish multifluo black

Art. 161

Mensile 12 fogli
Carta patinata
Testata termosaldada
Festività internazionali
Calendario: [] 31 x 49 cm ca
Testata: [] 31 x 10 cm ca
Imballo: [] 100 [] S54 / AD8



1 M
2 M
3 G
4 V
5 S
6 D
7 L
8 M
9 M
10 G
11 V
12 S
13 D
14 L
15 M
16 M
17 G
18 V
19 S

20 D
21 L
22 M
23 M
24 G
25 V
26 S
27 D
28 L
29 M
30 M
31 G

gennaio
2019

ACQUARIO 21/01 - 19/02

18 V
19 S
2019

18 V
19 S
2019

18 V
19 S
2019

Olandese swedish

Art. 251

Mensile 12 fogli
 Carta patinata
 Testata termosaldata
 Festività internazionali
 1 colore diverso per ogni mese
 Calendario: 📅 29 x 47 cm ca
 Testata: 📄 29 x 9 cm ca
 Imballo: 📦 100 🌧️ S54 / AD8

ABBINABILE AL CALENDARIO
 Art. 135 - pag. 62



1 MAR		17 GIO		DICEMBRE 2018																									
2 MER	3 GIO	4 VEN	5 SAB	6 DOM	7 LUN	8 MAR	9 MER	10 GIO	11 VEN	12 SAB	13 DOM	14 LUN	15 MAR	16 MER	17 GIO	18 VEN	19 SAB	20 DOM	21 LUN	22 MAR	23 MER	24 GIO	25 VEN	26 SAB	27 DOM	28 LUN	29 MAR	30 MER	31 GIO
				L M M G V S D																									
				1 2																									
				3 4 5 6 7 8 9																									
				10 11 12 13 14 15 16																									
				17 18 19 20 21 22 23																									
				24 25 26 27 28 29 30																									
				GENNAIO																									
				2019																									
				FEBBRAIO 2019																									
				L M M G V S D																									
				1 2 3																									
				4 5 6 7 8 9 10																									
				11 12 13 14 15 16 17																									
				18 19 20 21 22 23 24																									
				25 26 27 28																									



Olandese moderno

Art. 071

Mensile 12 fogli
Carta patinata
Testata termosaldata
Festività internazionali
Calendario: [] 29 x 47 cm ca
Testata: [] 29 x 9 cm ca
Imballo: [] 100 [] S54 / AD8

ABBINABILE AL CALENDARIO
Art. 131 - pag. 61



1 M s. Maria Maddalena	01	20 D s. Silvestro e Pasqua	DICEMBRE 2018 L M M G V S D 3 4 5 6 7 8 9 10 11 12 13 14 15 16 17 18 19 20 21 22 23 24 25 26 27 28 29 30	
2 M s. Basilio e Gregorio		21 L s. Agnese		FEBBRAIO 2019 L M M G V S D 4 5 6 7 8 9 10 11 12 13 14 15 16 17 18 19 20 21 22 23 24 25 26 27 28
3 G s. Genesio		22 M s. Valentino		
4 V s. Basilio e Carlo		23 M s. Epifanio		
5 S s. Anacleto		24 G s. Francesco di Sales	2019 LUNEDÌ MARTedì MERCOLEDÌ GIORNO GIORNO GIORNO 1° 2° 3° 4° 5° 6° 7° 8° 9° 10° 11° 12° 13° 14° 15° 16° 17° 18° 19° 20° 21° 22° 23° 24° 25° 26° 27° 28°	
6 D Epifania di Gesù		25 V s. Costantino e Helena		
7 L s. Felice e Adelfo	02	26 S s. Teodoro		
8 M s. Marcellino		27 D s. Agostino	gen iona	
9 M s. Gaudenzio		28 L s. Tommaso d'Aquino		
10 G s. Agostino		29 M s. Costantino		
11 V s. Agostino		30 M s. Matteo		
12 S s. Costantino		31 G s. Giovanni Battista		
13 D Battesimo di Gesù				
14 L s. Paolo	03			
15 M s. Marco				
16 M s. Marco				
17 G s. Antonio				
18 V s. Libanio				
19 S s. Maria				

Olandese antico





Art. 082

Mensile 12 fogli
Carta patinata
Testata termosaldata
Festività internazionali
Calendario: [] 29 x 47 cm ca
Testata: [] 29 x 9 cm ca
Imballo: [] 100 [] S54 / AD8

Gennaio 2019		
1 Sab 2 Dom 3 Lun 4 Mar 5 Mer 6 Gio 7 Ven 8 Sab 9 Dom 10 Lun 11 Mar 12 Mer 13 Gio 14 Ven 15 Sab 16 Dom 17 Lun 18 Mar 19 Mer 20 Gio 21 Ven 22 Sab 23 Dom 24 Lun 25 Mar 26 Mer 27 Gio 28 Ven 29 Sab 30 Dom 31 Lun	1 Martedì s. Stefano e Protonotario 2 Mercoledì s. Basilio e Gregorio 3 Giovedì s. Genesio 4 Venerdì s. Basilio e Carlo 5 Sabato s. Felice e Adelfo 6 Domenica Epifania di Gesù 7 Lunedì s. Tommaso d'Aquino 8 Martedì s. Costantino 9 Mercoledì s. Costantino 10 Giovedì s. Agostino 11 Venerdì s. Agostino 12 Sabato s. Costantino 13 Domenica s. Stefano 14 Lunedì s. Paolo 15 Martedì s. Marco 16 Mercoledì s. Marco	17 Giovedì s. Costantino 18 Venerdì s. Costantino 19 Sabato s. Stefano 20 Domenica Epifania di Gesù 21 Lunedì s. Stefano 22 Martedì s. Stefano 23 Mercoledì s. Stefano 24 Giovedì s. Stefano 25 Venerdì s. Stefano 26 Sabato s. Stefano 27 Domenica Epifania di Gesù 28 Lunedì s. Stefano 29 Martedì s. Stefano 30 Mercoledì s. Stefano 31 Giovedì s. Stefano

Planning multicolor

Art. 121

Planning settimanale stampato in
quadricromia
Carta patinata
Testata in cartoncino bianco
Dimensioni:  43 x 31 cm ca
Testata:  43 x 4 cm ca
Imballo:  25  S58

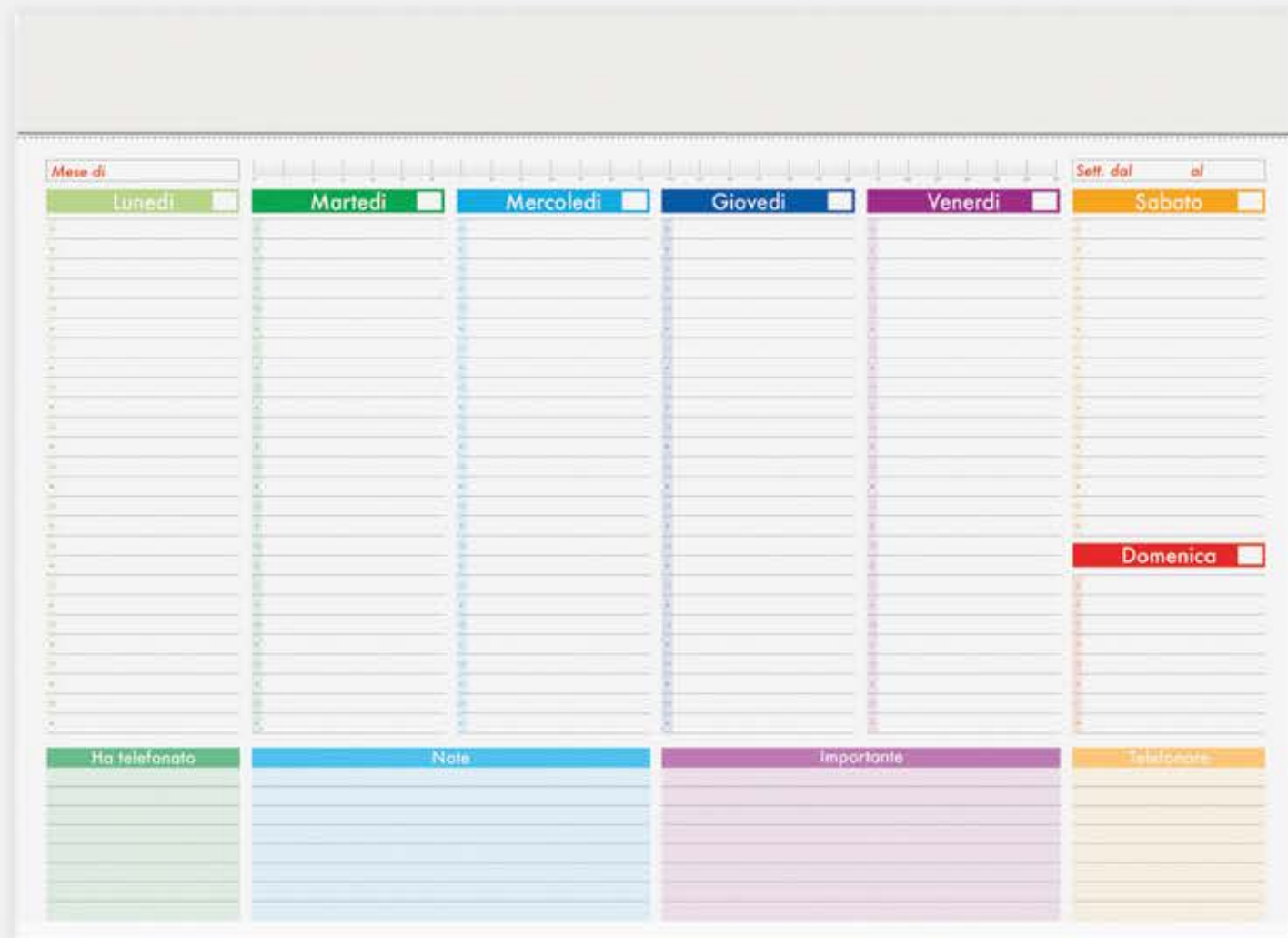

GOMMATE, POLIURETANO, PELLE E ITALY
AGENDE

Agenda giornaliera

Art. 9123

324 pagine in carta bianca
 Inserti informativi
 Stampa a 2 colori
 Sabato e domenica abbinati
 Rubrica telefonica
 Copertina imbottita
 Inserto cartografico
 Segnapagine
 Angolo segnapagine perforato

Materiale: gommato
 Dimensioni: 15 x 21 cm ca (chiusa)
 Imballo: 20 S60 / UV8 / DP11

Agenda giornaliera

Art. 9551

328 pagine in carta bianca
 Inserti informativi
 Stampa a 2 colori
 Sabato e domenica abbinati
 Rubrica telefonica
 Copertina imbottita
 Inserto cartografico
 Segnapagine

Materiale: gommato
 Dimensioni: 17 x 24 cm ca (chiusa)
 Imballo: 20 S60 / UV13 / DP11



ANGOLO
SEGNAPAGINE
PERFORATO



INSERTO
CARTOGRAFICO



INSERTO
CARTOGRAFICO

.18

.08

Astuccio art. 321

Edizione multilingue
IT - GB - FR - DE - ES - PT

Astuccio art. 324

Edizione multilingue
IT - GB - FR - DE - ES - PT



.07 .18 .02 .05 .10 .03 .01 .08 .04 .19



.07 .18 .02 .05 .10 .03 .01 .08 .04 .19

Agenda giornaliera quadrettata

Art. 9166

324 pagine in carta bianca
 Inserti informativi
 Stampa a 2 colori
 Sabato e domenica abbinati
 Rubrica telefonica
 Copertina imbottita
 Inserto cartografico
 Segnapagina
 Materiale: gommato
 Dimensioni: 15 x 21 cm ca (chiusa)
 Imballo: 20 S60 / UV8 / DP11

Art. 9550

320 pagine in carta bianca
 Inserti informativi
 Stampa a 2 colori
 Sabato e domenica abbinati
 Rubrica telefonica
 Copertina imbottita
 Segnapagina
 Materiale: gommato
 Dimensioni: 12 x 17 cm ca (chiusa)
 Imballo: 20 S60 / UV8 / DP11

Agenda giornaliera



Agenda settimanale

Art. 9125

132 pagine in carta bianca
 Inserti informativi
 Stampa a 2 colori
 Rubrica telefonica
 Copertina imbottita
 Inserto cartografico
 Segnapagina
 Materiale: gommato
 Dimensioni: 17 x 24 cm ca (chiusa)
 Imballo: 30 S60 / UV13 / DP11

Agenda settimanale tascabile

Art. 9126

136 pagine in carta bianca
 Inserti informativi
 Stampa a 2 colori
 Interno settimanale
 Rubrica telefonica
 Copertina imbottita
 Inserto cartografico
 Materiale: gommato
 Dimensioni: 8 x 15 cm ca (chiusa)
 Imballo: 100 S59 / UV9 / DP10



.18

Astuccio art. 322

Edizione multilingue
 IT - GB - FR - DE - ES - PT



.07 .18 .02 .05 .10 .03 .01 .08 .04 .19



.08

Astuccio art. 315

Edizione multilingue
 IT - GB - FR - DE - ES - PT



.07 .18 .02 .05 .10 .03 .01 .08 .04 .19

Planning settimanale

Art. 9131

128 pagine in carta bianca
 Inserti informativi
 Stampa a 2 colori
 Rubrica telefonica
 Materiale: gommato
 Dimensioni: [] 30 x 14 cm ca (chiusa)
 Imballo: [] 20 [] S61



Astuccio art. 314

Edizione multilingue
 IT - GB - FR - DE - ES - PT



Agenda giornaliera

Art. 9184

400 pagine in carta bianca
 Stampa a 2 colori
 Sabato e domenica separati
 Inserti informativi
 Rubrica telefonica
 Copertina imbottita
 Segnapagina
 Materiale: gommato
 Dimensioni: [] 17 x 24 cm ca
 Imballo: [] 20 [] S60 / UV13 / DP11



Astuccio art. 324

Edizione multilingue
 IT - GB - FR - DE - ES - PT



Maxi agenda giornaliera

Art. 9141

- 400 pagine (anno 2019 + gennaio 2020)
- Carta bianca
- Inserti informativi
- Stampa a 2 colori
- Foratura parallela al dorso
- Pagine removibili
- Sabato e domenica separati
- Rubrica telefonica
- Copertina imbottita
- Segnapagina

Materiale: gommato

Dimensioni: 21 x 29,7 cm ca (chiuso)

Imballo: 10 S60 / UV13 / DP13

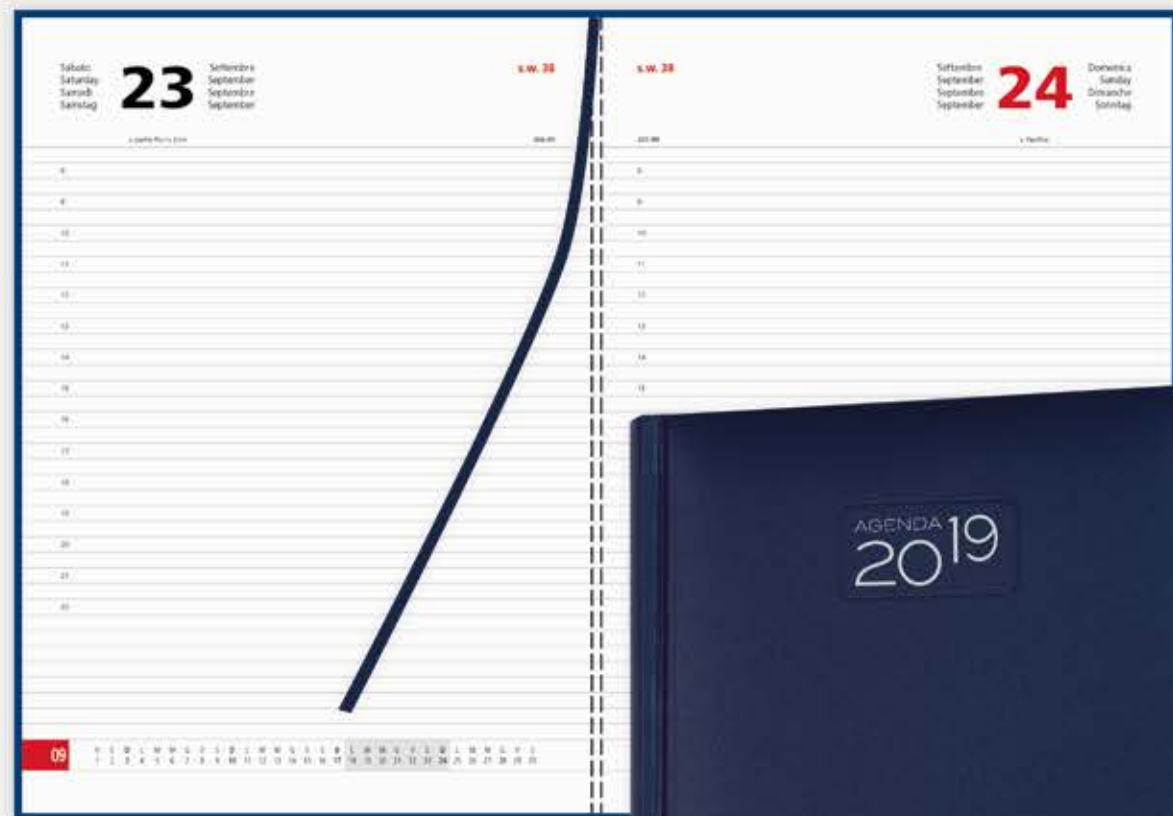

.05



FORATURA
PARALLELA
AL DORSO

Astuccio art. 308

Edizione multilingue
IT - GB - FR - DE



Agenda giornaliera

Art. 9344

328 pagine in carta bianca
 Inserti informativi
 Stampa a 2 colori
 Sabato e domenica abbinati
 Rubrica telefonica
 Inserto cartografico
 Segnapagina
 Materiale: poliuretano termovirante
 Dimensioni: 17 x 24 cm ca (chiusa)
 Imballo: 20 S60 / UV13 / H5 / DP11

Art. 9183

324 pagine in carta bianca
 Inserti informativi
 Stampa a 2 colori
 Sabato e domenica abbinati
 Rubrica telefonica
 Inserto cartografico
 Segnapagina
 Angolo segnapagina perforato
 Materiale: poliuretano termovirante
 Dimensioni: 15 x 21 cm ca (chiusa)
 Imballo: 20 S60 / UV8 / H5 / DP11

Agenda giornaliera



.07

Astuccio art. 322

Edizione multilingue
 IT - GB - FR - DE - ES - PT



.07 .05 .75 .03 .08 .69 .19



.08

Astuccio art. 323

Edizione multilingue
 IT - GB - FR - DE - ES - PT



.07 .05 .75 .03 .08 .69 .19

Agenda settimanale

Art. 9122

132 pagine in carta bianca
Edizione multilingue
Inserti informativi
Stampa a 2 colori
Sabato e domenica separati
Rubrica telefonica
Inserto cartografico
Segnapagina
Materiale: poliuretano termovirante
Dimensioni: 17 x 24 cm ca (chiusa)
Imballo: 20 S60 / UV13 / H5 / DP11

Agende internazionali spiralate

Art. 9142

Agenda giornaliera
336 pagine in carta bianca
Inserti informativi
Stampa a 2 colori
Sabato e domenica abbinati
Rubrica telefonica
Angolo segnapagina perforato
Materiale: poliuretano termovirante
Dimensioni: 15 x 21 cm ca (chiusa)
Imballo: 20 S60 / H5



.69

Astuccio art. 327

Edizione multilingue
IT - GB - FR - DE - ES - PT



.05

Astuccio art. 309

Edizione multilingue
IT - GB - FR - DE - ES - PT - SE
NL - RU - CN - JP - ARABO



.07

.05

.75

.03

.08

.69

.19



.07

.69

.19

.18

.05

.08

Agende internazionali spiralate

Art. 9144

Agenda settimanale
128 pagine in carta bianca
Inseri informativi
Stampa a 2 colori
Rubrica telefonica
Angolo segnapagina perforato
Materiale: poliuretano termovirante
Dimensioni: 17 x 24 cm ca (chiusa)
Imballo: 20 S60 / H5

Art. 9173

368 pagine Sabato e Domenica abbinati
Carta bianca con stampa in quadricromia
Edizione in italiano
Inseri informativi e rubrica telefonica
Copertina imbottita
Segnapagina
Materiale: cartonato
Dimensioni: 15 x 21 cm ca (chiusa)
Imballo: 20 S60 / UV8 / DP11

Libro casa



.07

Astuccio art. 329

Edizione multilingue
IT - GB - FR - DE - ES - PT - SE
NL - RU - CN - JP - ARABO



.07

.69

.19

.18

.05

.08

La guida per la tua casa: pratici consigli, gustose ricette e numerose curiosità!

Astuccio art. 321



Agenda portafoglio

Art. 0439

324 pagine in carta bianca
 Chiusura con fibbia
 Porta carte di credito e tasche varie
 Interno giornaliero 15 x 21 cm
 intercambiabile taglio naturale
 Sabato e domenica abbinati
 Corredata di astuccio e penna
 Materiale: ecopelle
 Dimensioni: 17,5 x 23 cm ca (chiusa)
 Imballo: 20 S62 / H7 / DP14



Porta carte di credito e tasche varie



.05

Edizione multilingue
 IT - GB - FR - DE - ES - PT



.01

.10

.75

.05

Agenda portafoglio

Art. 0405

328 pagine in carta bianca
 Chiusura con fibbia
 Porta carte di credito e tasche varie
 Interno giornaliero 17 x 24 cm
 intercambiabile taglio naturale
 Sabato e domenica abbinati
 Corredata di astuccio e penna
 Materiale: ecopelle
 Dimensioni: 21 x 29,7 cm ca (chiusa)
 Imballo: 20 S62 / H7 / DP14



Porta carte di credito e tasche varie



.05

Edizione multilingue
 IT - GB - FR - DE - ES - PT



.01

.10

.75

.05

Agenda portafoglio

Art. 0401

328 pagine in carta bianca
 Chiusura con fibbia
 Porta carte di credito e tasche varie
 Interno giornaliero 17 x 24 cm
 intercambiabile taglio naturale
 Sabato e domenica abbinati
 Corredata di astuccio e penna
 Materiale: ecopelle
 Dimensioni: 21 x 29,7 cm ca (chiusa)
 Imballo: 20 S62 / H7 / DP14



.03

Edizione multilingue
 IT - GB - FR - DE - ES - PT



.75

.08

.05

.03

Agenda portafoglio

Art. 0438

404 pagine in carta bianca
 Chiusura con fibbia
 Interno giornaliero 15x21 cm
 intercambiabile taglio naturale
 Sabato e domenica separati
 Rubrica telefonica
 Inserito cartografico
 Corredata di astuccio e penna
 Materiale: poliuretano termovirante
 Dimensioni: 17,5 x 23 cm ca (chiusa)
 Imballo: 20 S62 / H7 / DP14



.08

Edizione multilingue
 IT - GB - FR - DE
 NL - CIRILICO - ARABO



.07

.13

.75

.05

.03

.08

.23

Agenda borsello

Art. 0436

400 pagine in carta bianca
 Chiusura con cerniera
 Porta carte di credito e tasche varie
 Interno giornaliero 17 x 24 cm
 intercambiabile taglio naturale
 Sabato e domenica separati
 Corredata di astuccio e penna
 Materiale: poliuretano termovirante
 Dimensioni: 22 x 28 cm ca (chiusa)
 Imballo: 20 S62 / H7 / DP14



Porta carte di credito e tasche varie



.05

Edizione multilingue
 IT - GB - FR - DE - ES - PT



.05



.75



.03



.69

Agenda borsello

Art. 0434

404 pagine in carta bianca
 Chiusura con cerniera
 Porta carte di credito e tasche varie
 Interno giornaliero 15 x 21 cm
 intercambiabile taglio naturale
 Sabato e domenica separati
 Inserito cartografico
 Corredata di astuccio e penna
 Materiale: poliuretano termovirante
 Dimensioni: 18 x 23 cm ca (chiusa)
 Imballo: 20 S62 / H7 / DP14



Porta carte di credito e tasche varie



.10

Edizione multilingue
 IT - GB - FR - DE
 NL - CIRILICO - ARABO



.10



.05



.01

Agenda flessibile



.19



Carta bianca
Interno intercambiabile
Taglio naturale
Materiale: TAM
Imballo: 20 S60 / DP11



Astuccio art. 321

Art. 9210

Interno giornaliero 324 pagine
Sabato e domenica abbinati

Dimensioni: 15 x 21 cm ca (interno)
15,5 x 21,5 cm ca (agenda)



Astuccio art. 324

Art. 9211

Interno giornaliero 328 pagine
Sabato e domenica abbinati

Dimensioni: 17 x 24 cm ca (interno)
17,5 x 24,5 cm ca (agenda)



Astuccio art. 324

Art. 9212

Interno giornaliero 400 pagine
Sabato e domenica separati

Dimensioni: 17 x 24 cm ca (interno)
17,5 x 24,5 cm ca (agenda)



Astuccio art. 329

Art. 9213

Interno settimanale 132 pagine

Dimensioni: 17 x 24 cm ca (interno)
17,5 x 24,5 cm ca (agenda)

Art. 041212S

248 pagine in carta avorio
Inserti informativi
Stampa ad 1 colore
Rubrica telefonica fustellata ed estraibile (24 pag.)
Copertina imbottita
Sabato e domenica abbinati
Inserto cartografico
Segnapagina doppio
Corredata di astuccio

Materiale: poliuretano termovirante
Dimensioni: 21 x 26 cm ca (chiusa)
Imballo: 5 S62 / H7 / DP14

Manager settimanale



INSERTO CARTOGRAFICO

Corredata di astuccio

Edizione multilingue
IT - GB

Manager giornaliera

Art. 041212G

448 pagine in carta avorio
 Insetti informativi
 Stampa ad 1 colore
 Rubrica telefonica fustellata ed estraibile (32 pag.)
 Copertina imbottita
 Sabato e domenica separati
 Insetto cartografico
 Segnapagina doppio
 Corredata di astuccio

Materiale: poliuretano termovirante
 Dimensioni: 17 x 24 cm ca (chiusa)
 Imballo: 5 S62 / H7 / DP14



INSERTO
 CARTOGRAFICO



Corredata di astuccio

Edizione multilingue
 IT - GB



Linea
ITALY



Agenda Italy giornaliera

Art. 0428

324 pagine in carta bianca
 Inserti informativi
 Sabato e domenica abbinati
 Stampa a 2 colori
 Rubrica telefonica
 Copertina imbottita
 Inserto cartografico
 Segnapagine
 Angolo segnapagine perforato
 Materiale: velvet touch Italy
 Dimensioni: 15 x 21 cm ca (chiusa)
 Imballo: 20 S60 / UV8 / DP11

Agenda Italy settimanale

Art. 0432

132 pagine in carta bianca
 Inserti informativi
 Stampa a 2 colori
 Rubrica telefonica
 Copertina imbottita
 Inserto cartografico
 Segnapagine
 Materiale: velvet touch Italy
 Dimensioni: 17 x 24 cm ca (chiusa)
 Imballo: 30 S60 / UV13 / DP11

Linea
ITALY

Linea
ITALY



Astuccio art. 321

Edizione multilingue
 IT - GB - FR - DE - ES - PT



Astuccio art. 322

Edizione multilingue
 IT - GB - FR - DE - ES - PT

Agenda Italy giornaliera

Art. 0423

328 pagine in carta bianca
 Inserti informativi
 Sabato e domenica abbinati
 Stampa a 2 colori
 Rubrica telefonica
 Copertina imbottita
 Inserto cartografico
 Segnapagina
 Materiale: velvet touch Italy
 Dimensioni: 17 x 24 cm ca (chiusa)
 Imballo: 20 S60 / UV13 / DP11

Agenda Italy settimanale tascabile

Art. 0437

136 pagine in carta bianca
 Stampa a 2 colori
 Inserti informativi
 Rubrica telefonica
 Copertina imbottita
 Segnapagina
 Materiale: velvet touch Italy
 Dimensioni: 8 x 15 cm ca (chiusa)
 Imballo: 100 S59 / UV9 / DP10

Linea
ITALY

Linea
ITALY



Astuccio art. 324

Edizione multilingue
IT - GB - FR - DE - ES - PT



Astuccio art. 315

Edizione multilingue
IT - GB - FR - DE - ES - PT

Agenda Italy giornaliera

Art. 0440

320 pagine in carta bianca
 Stampa a 2 colori
 Sabato e domenica abbinati
 Inserti informativi
 Rubrica telefonica
 Copertina imbottita e angoli tondi
 Segnapagina

Materiale: velvet touch Italy
 Dimensioni: 12 x 17 cm ca (chiusa)
 Imballo: 20 S60 / UV8 / DP11

Planning Italy settimanale

Art. 9409

128 pagine in carta bianca
 Inserti informativi
 Rubrica telefonica
 Stampa a 2 colori
 Inserti informativi e rubrica telefonica

Materiale: velvet touch Italy
 Dimensioni: 30 x 14 cm ca (chiusa)
 Imballo: 20 S61

Linea
ITALY

Linea
ITALY



Astuccio art. 317

Edizione multilingue
 IT - GB - FR - DE - ES - PT

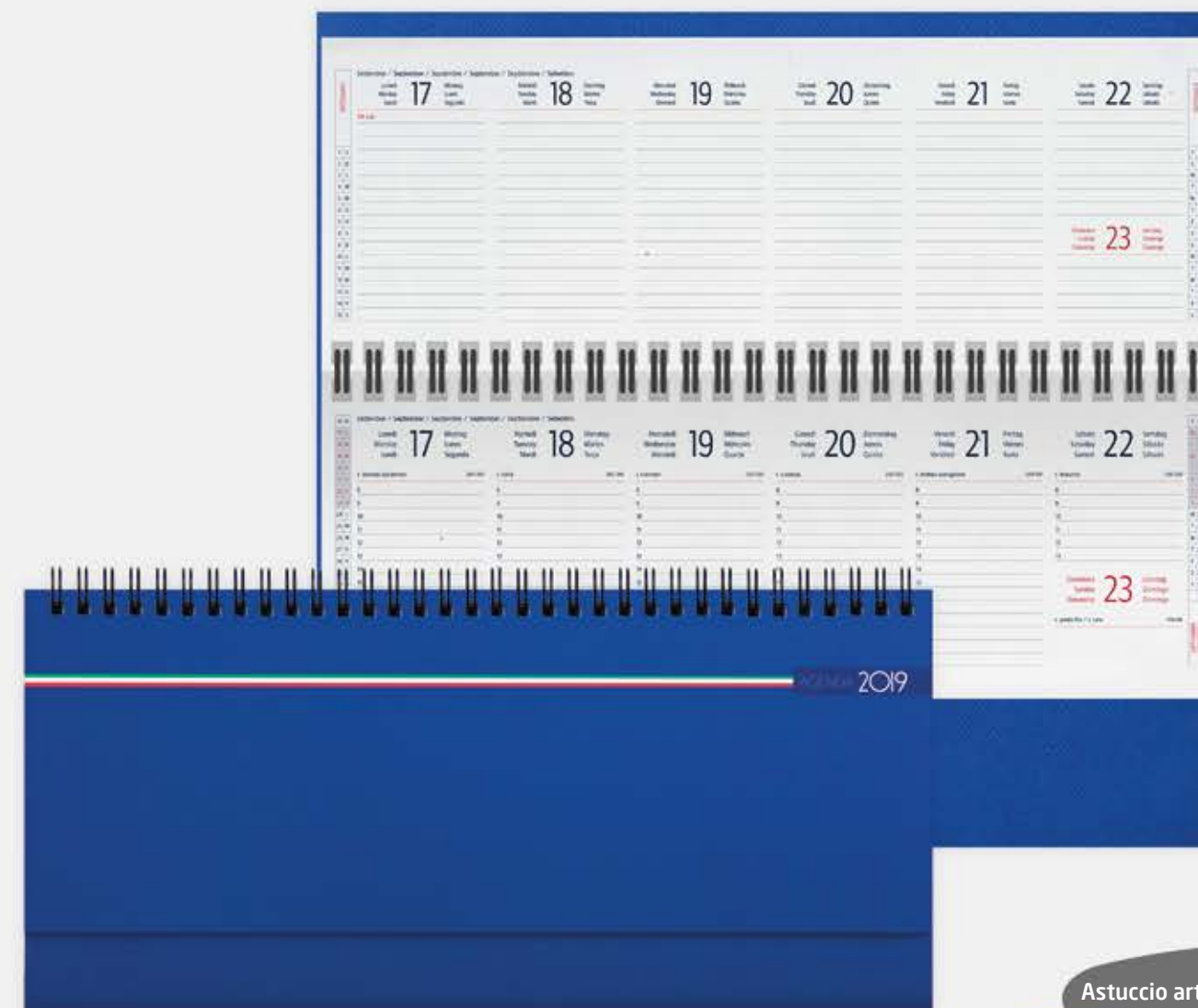

Astuccio art. 314

Edizione multilingue
 IT - GB - FR - DE - ES - PT

Notes settimanale

Art. 9100

192 pagine in carta avorio (128 pag. agenda)
 24 pagine a righe + 8 pagine per le note
 16 pagine con perforatura removibile verticale
 16 pagine talloncini removibili con doppia perforatura orizzontale
 Stampa 1 colore
 Edizione multilingue
 Inserti informativi
 Tasca posteriore interna porta foglietti/porta card
 Segnapagina
 Quadranti con angoli tondi
 Chiusura con elastico
 Materiale: midi cartonato
 Dimensioni: 9 x 14 cm ca (chiusa)
 Imballo: 20/80 S59



.05

Astuccio art. 312

Edizione multilingue
IT - GB



.01

.05

.08

.10

.18

Art. 9102

352 pagine in carta avorio (336 pag agenda)
 16 pag. removibili perforate
 Stampa 1 colore
 Edizione multilingue
 Inserti informativi
 Tasca posteriore interna porta foglietti porta card
 Sabato e domenica abbinati
 Segnapagina
 Quadranti con angoli tondi
 Chiusura con elastico
 Materiale: midi cartonato
 Dimensioni: 9 x 15 cm ca (chiusa)
 Imballo: 20/80 S59

Notes giornaliera



.10

Astuccio art. 311

Edizione multilingue
IT - GB



.01

.05

.08

.10

.18

Block notes garm



.17

Art. 40074 garm

Block Notes con 100 fogli
Materiale: Similpelle
Dimensioni: 14,7 x 21 x 1,5 cm
Imballo: 25/50 S65 I UV8 5 x 5 cm



Block notes utina



.01

Art. 40031 utina

Block Notes con 100 fogli
Materiale: Similpelle
Dimensioni: 9 x 14 x 1,4 cm
Imballo: 25/100 S64 I UV9 4 x 4 cm



Art. 74005 Madina

Tazza Mug, con trattamento per
sublimazione
Capacità 300 ml
Box incluso
Materiale: Ceramica
Dimensioni: 9,5 x 8 cm
Imballo: 1/36 SP2 8 x 20 cm

Tazza mug madina



.02

